華字日報

本館新開在威靈頓街門牌第大號
(電話第二百二十七號)
總期第壹萬四千三百四十六號

Chinese Mail,
5, WELLINGTON STREE
HONG KONG CHINA
Cable Address:—WAHTSZPO.
Telephone No. 227
No. 14346 December 13st 191[illegible].

本館代理掛號處

羊城[illegible]街大約廣生行
十八甫[illegible]寶閣內貴法記
來勝街[illegible]醫記館
佛山正[illegible]廣和號
會城大[illegible]街中元堂
澳門[illegible]興一允成
蕪文記[illegible]草堆街李[illegible]利
澳門清平直街萬昌號
梧州沙街[illegible]記大水舖
江門舊街[illegible]九如
新會市[illegible]奕玉泉
大良伏[illegible]坊黃林記
香港[illegible]地[illegible]南興

過年價銀貳員
每月價大毫半
遠近郵費照加
隔月報費照加

(督印人林泰彬)

焉嬌啤酒行專理大英國機路比名酒廠各款洋酒廣告

啟者本行開設本港數十載向理英國機路比大酒廠各款洋酒久已揚名中外蒙各國要客賞識今將各款洋酒名目及本港代售處列明以備貴客早晚易於採買或至本行亦可 請尊光顧爲荷 新留意是禱 壹千九百壹拾年八月五號

酒目
上等紅味酒　各款上等紅酒
白味酒　各款上等白酒
金甸砵味酒　各款上等亮酒
錫頭車厘酒　各款威士忌酒
各款厘路冧甑酒
上等三過官酒　佛蘭地酒
三星[illegible]酒　薄荷酒
三星[illegible]酒　各款色酒
五星[illegible]酒　以上各酒價廉美味

本港發售處
大道中南興隆　泰盛號　生泰號　均泰號
妙助行　公泰號　先施公司　大道東[illegible]號

萬國寶通銀行

啟者本銀行實資本美國金錢壹千萬員總行設在美國紐約分枝行於英京倫敦[illegible]米架利吉打星架坡[illegible]香港廣州省城小呂宋宿務上海橫濱舊金山漢口[illegible]巴[illegible]代理於八打威高林[illegible]三巴冷[illegible]打[illegible]士[illegible]漢口天津四[illegible]仲江[illegible]等處香港本行在皇后大道中門牌第九號如有匯兌附揭銀兩至本辦房商議價錢格外相宜本行開辦伊始在意推廣生理仰祈留意是荷 ●茲將附揭息例列

香港上海匯豐銀行

茲將香港附貯銀兩息項列左計開
三個月期週息二厘半算
六個月期週息三厘半算
十二個月期週息四厘算
壹千九百八十四年八月 號
總司理人士勿輔臨啟

十二個月週息四厘半算　六個月週息三厘
半算　三個月週息三厘算　週息二厘
英壹千九百零三年五月二十八號
香港萬國寶通銀行司理人[illegible]啟

公牛天然牛奶最精請認明公牛爲真

價目　顧下流無知之徒偽造
理業勞及曼高魯士威士庵國牛奶公司(英京及士威士倫)最推天然牛奶乃本公司著名出品之一也購新試之便知其精妙
每罐 毫 每打式員三毫
每箱四打九元
此告白應用企妹天然清潔牛奶之印誤用著名嘜企妹嘜頭之印合亟更正
發售處 連加利洋行公司 大道中南興隆 大道中妙助 香港監[illegible]十壹號高柯 大道中均泰 大道中萬泰 大道東萬[illegible] 卑利地[illegible]符會
庚戌十一月初五日啟

廣告

啟者本號各股東志同別業公議將生意收盤前數月經各號列翁信附本號之項并帶用本號之項限本月十五日以前一律清訖俾得本號早日核結分領[illegible]特此佈聞　香港廣益銀號謹啟
庚戌十一月初八

欲飲好威士

本行代理之方樽[illegible]成[illegible]士忌酒醇正香濃已[illegible]數十餘年其味醇和[illegible]西中之冠 其價格[illegible]成蒙賜顧請向下列各號無不[illegible]

飲酒者須知

發售此酒 南興隆 均泰 [illegible] 生泰 泰盛 千祥 [illegible]
總代理人連卡佛洋行啟
己酉年十月初七日

葵家磨麥製造上等麥粉

本行以機器研麥取其精良去其渣滓製成上品之麥粉久已馳名天下及中國各埠此粉之性能滋養補精益身體且其質易消化老幼食之均極相宜華人曾用之爲日中之資亦宜故立能培養身中各部諸衛生者不可不一試也欲小孩易長軀壯尤宜用之此粉盛以白鐵罐每罐兩磅價極廉而物則極有益
各洋貨店均有發售惟購者[illegible]認真葵家麥粉爲盼
己酉年十一月十七日

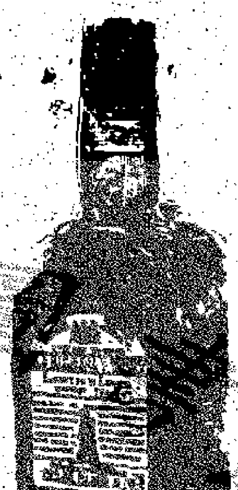

兜安氏秘製保腎丸

腰背疼痛四枝痠痳
左右癱瘓風濕臌脹
遺淋濁頭暈眼花
宜服兜安氏保腎丸功效最

腎病者常[illegible]人恒不[illegible]及發現而投之[illegible]療[illegible]其要之所在因[illegible]無影響因根蒂深入內腎以[illegible]上[illegible]腎病之藥不一而足類皆徒事皮毛不察[illegible]本[illegible]兜安氏保腎丸爲醫治腎病唯一無二之聖藥凡[illegible]生者覺有耳鳴眼花背痛腰疲力乏神疲[illegible]就[illegible]腎病之起[illegible]宜速服兜安氏保腎丸固腎[illegible]元[illegible]生精[illegible]長[illegible]力[illegible]見功百試百驗[illegible]服之則身體康壯精神充足一生幸福無量舉世[illegible]病可免期頤[illegible]算[illegible]頌祝矣

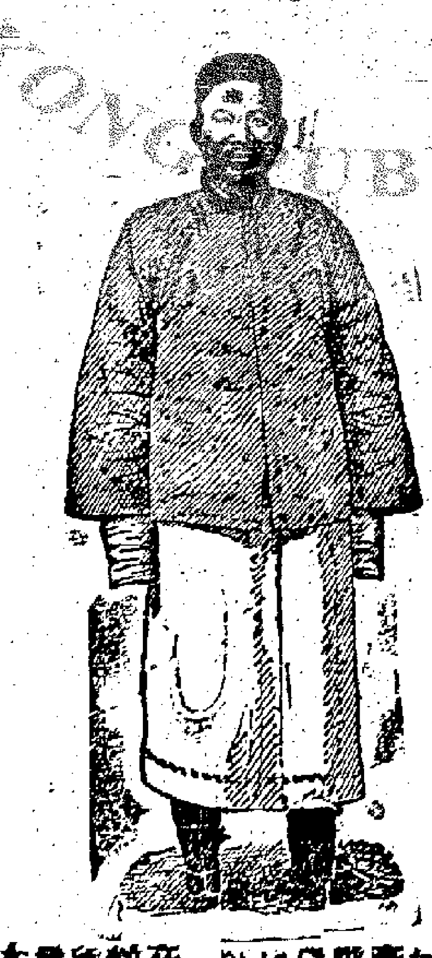

如有[illegible]兜安氏西藥大公司主人[illegible]

香港經售處
衛生公司　廣生行　妙生行　中西藥房　瑞昌疋頭號
先施公司　宜華藥房　永安公司　[illegible]公司　[illegible]號

每罇大洋壹元式毫[illegible]
上海[illegible]九號兜安氏西藥公司

SCOTT'S EMULSION 肺部發炎

一千九百零六年三月十壹號非路孝吉街六十三號門牌付來證書 吾子患肺炎病在牀足有三月凡人皆稱難以復元仍必內傷他身上大肉盡落骨瘦現爲後醫生教食司各脫滋補孔白鮮魚肝油未完食壹罇其胃大開全體進愈今日他已全愈勝常康健他喜食此油復元斯速獨誇此油之奇功以後遇病無不決取 布力臣書

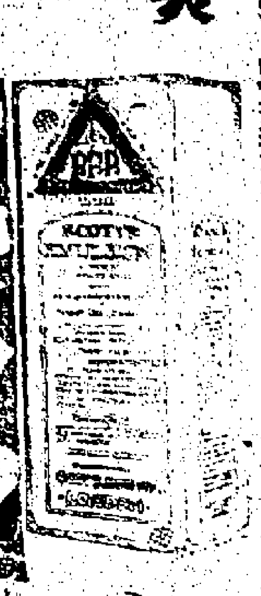

何以得效之緣由

布力臣現無內傷其實因司各脫所用之羅科田鮮魚肝油(至貴而至好者)有此靈效可以補療其肺傷生肉其全體別家魚油斷不有此奇效因非用至純至猛之油且非用司各脫精巧之法製造而致完全消化[illegible]世上有漁人賣魚之貨可係不是[illegible]巧而實能療病也

專治腰背兩脅刺痛筋絡抽痛頭顱損傷風濕骨節疼痛

凡骨節攤瘓膝痛苦筋絡骨痛者皆坐臥不如寧有此症便是風濕之症宜用骨伯藤止痛水初以此水磨擦患處時即覺有熱氣一道直透至骨其病苦立止數用之其病盡除藥中全是草木之質配合並無金石之品
○大瓶壹元式毫 ○小瓶大毫
(香港寄售處列下)
永樂街瑞昌號　永樂街源號　德輔道先施公司　下環萬源洋貨店　畢打街松昌生記洋貨店
中環千諾道中同記藥館　千諾道中三十三號雲泰　各藥房洋貨店皆有寄售
香港德輔道屈臣氏藥房　香港荷李活道威建藥房

香港順利洋行 各種喼嘜材料及機器常有發售

啟者本行之[illegible]喼嘜水材料及各機器常有發售其機器之[illegible]圖[illegible]各種材料之價[illegible]中外各水[illegible]本行之貨[illegible]上[illegible]
[illegible]五至香港中[illegible]街本行[illegible]是香港順利洋行謹啟
本行代理三行[illegible]公司　德輔道一百六十[illegible]

廣告

本公司常有鮮牛奶鮮牛忌廉牛油雞蛋及時肥美雞鴨及新金山鮮牛羊肉等出售此佈　庚戌十一月十一
香港牛奶有限公司啟

廣告

公啟者本局因接濟收五邑停辦一事同人大聚會爲討論本局辦事之方針茲定期十一月廿四晚七點鐘在本局開會屆時務請貴臨指示爲盼此佈
再者前由阮君茲村倡築江門水角輕便[illegible]董事接納決議俟同人大聚會乃定辦法今接阮君函約定期十一月廿五日開會屆期務請貴臨指示爲盼合併佈聞
庚戌十一月十一
香港四邑商工[illegible]局[illegible]人[illegible]

匯金銀行告白

敬啟者本銀行創自日本橫濱 [illegible]
一千八百八十年集資本金二千四百萬員正已收足一千二百萬員[illegible]
[illegible]分行[illegible]設[illegible]各[illegible]山[illegible]牛[illegible]北京天津[illegible]大連[illegible]上海[illegible]香港[illegible]
[illegible]年息[illegible]
[illegible]三個月週息[illegible]
香港正金銀行司理人高[illegible]謹[illegible]

荷[illegible]銀行[illegible]

啟者本銀行創自一千八百二十四年[illegible]本港[illegible]
[illegible]
總司理人[illegible]士啟

名利香威士忝酒 LIQUEUR

乃無上之品曾供英國君王御用之[illegible]大臣各富翁均稱此是極醇之酒[illegible]英國超特之威士忝酒也
中環大道一十五號廣[illegible]洋酒行[illegible]

告白

啟者本公司之麵粉商標係華人自用三色印嘜者日前有人假冒此標嘜頭魚目混珠希圖射利今在公堂判結永遠不准別人假冒及偽造告印嘜以彰射特此通知
庚戌十一月十三
英國柯力近當砵甸乍[illegible]代理人[illegible]
一二〇日

另有[illegible]明[illegible]可以[illegible]取閱
九月十二 至二日
駐港[illegible]江南新[illegible]捐局[illegible]啟

賠償快捷

啟者小號因隣舖失火被燬幸經在[illegible]公司保險三千員即由代理人[illegible]局[illegible]萬之陳君[illegible]同大班到[illegible]看即[illegible]分[illegible]千員足[illegible]公[illegible]及郭陳二位[illegible]敏[illegible]欲保平安者[illegible]知[illegible]小號[illegible]一二二[illegible]
庚戌十月廿八　澳門[illegible]啟

行[illegible]
庚戌八月初十　香港洛士利洋行[illegible]啟

到英國上等紡織紗

啟者現本局[illegible]到英國上等幼潔紗[illegible]合[illegible]笠衫襪毛巾各件之用現[illegible]此紗[illegible]便可[illegible]用毋[illegible]再[illegible]舊[illegible]成[illegible]實客光[illegible]至[illegible]實[illegible]可[illegible]就[illegible]面[illegible]也[illegible]
庚戌十月十四　興織造局[illegible]啟

故[illegible]受病[illegible]白濁一[illegible]號有心[illegible]秘製五淋白濁[illegible]名中外[illegible]見此丸所到無多[illegible]

代理處 公安隆 香港[illegible]總發行所[illegible]門口[illegible]

天下馳名利香威士杰酒
LIQUEUR　WHISKY

本廠開設英國四十五年專釀威士杰酒分住香港　天津　上海　石叻　庇能　威海威等埠及各處通商口岸均有代理專東香港各洋貨店均有此酒發售名曰利香威士杰

乃無上之品曾供英國君主御用于各大臣各富商皆稱此是極醇之酒故英國極譽之威士杰酒也

中環大道一十五號廣和洋酒行啓

天下馳名馬多臣白蘭地
H. PRICE & Co. Ltd.

此酒係純和香爽不烈不燥能壯筋骨補氣血強腦精滋補身體老少均可飲之誠衛生之聖藥也……大補身體……

每打價三元　每罇二元七毫

◎省港西與香源和洋行發售　……公利洋行……

洋行　廣中和　惠愛街富安……

英昌號　同益泰　泗豐泰

泰牛和　廣成恩　裕興公司

請試三米多士肉精粉

三米多士粉係用化學法取食物之精華製煉而成能補脾補腦補子凡先天不足身體虛弱服之無不精神充足如產婦無乳服之即有乳且乳汁濃厚能令小兒強健凡服過此粉者無不大獲奇功此粉各藥房均有發售取價亦從廉耳

庚戌捌月十七三號日　總代理人吻者士洋行謹啓

馮氏大藥房　光濟
精製靈效膏丹丸散
諸君光顧請認龍麟伴塔爲記

毓麟種育丸
本藥房監製此丸非因療治病人及非因療而需用者乃於平時無病預先服食婦人生育受孕之神品也此丸補能固本培元弱可轉強弱可轉壯老大而返童能令多嗣多男子富經應驗請人爽向有乏兒女之人絕少生人樂趣已不乏人又富貴之家祝千子嗣每以不能承祀宗祧爲憂服丸後必喜瓜瓞綿延連枝競秀……

每服一丸每日三次飯後用清水或酒茶送服　每罇價銀大七錢二分　小三錢大分

補腦仙露
此仙露能養身心補腦筋壯筋骨及開胃凡一切勞心過度色慾傷身酒傷鴉片煙傷體虛弱者服之無不應驗其有遇事驚怯且易憤怒者服之尤妙專能調和臟腑可卜多壽而多男紳商士庶有嗜傷太過精力耗衰者服之最爲補益無論男女俱合服食每服一湯羹用滾水於飯前後飲

每罇價銀　三錢大分

上藥名醫

啓者大道中門牌第一百一十九號瑞燊林熟藥生意於九月廿七日在……館當衆開投所有……瑞燊林字號招牌貨物傢私鋪底……修及有關於瑞燊林一切利益……高投得即日交易清楚日前瑞燊林所欠各欵及有何轇轕事情俱與投得者無涉現仍用回瑞燊林字號加多和記式字擇於本月廿五日開張揀選上品地道熟藥家製膏丹丸散兼辦參茸玉桂燕窩林春榮醫生老手方脈以利便病者求醫如若欲求醫藥請移玉到大道中門牌壹百壹拾九號是荷

庚戌拾月二十　瑞燊林和記新股東啓

敬頌名醫

僕今年六十五歲自東南洋星架坡近數年來不幸沾染哮喘症每年必發今年爲甚輕延中西醫士無醫以致寢食不寧今面目浮腫自分不起迫得偕子選再直抵香港適遇……先生在中環皇后大道中七十三號紅杏林大藥房內贈醫特診視服藥三日氣不喘作七日痊愈浮腫亦消調理食飯如常自思老命垂危先生可能轉危爲安真稱妙手自愧無可酬謝聊登數言以頌先生之德焉耳

庚戌十月二十　九三星　愚弟李葆泉敬頌

江南新賑捐官銜局廣告

啓者江南新賑捐係因淮徐海等屬地方皆遭水患奉兩江督部堂張奏准開辦在案本局駐港專辦實官虛銜貢監翎封以及推廣現任各官階封花衡翎枝等項事宜其報捐銀兩除大衡翎枝有差外暫以二成實銀核收上兌隨奨請獎如本港內外富紳大商各處尊儒有情願報捐特別鉅欵者稟定新章由局立時申詳大府另行核明酌擬實官請奏……

昔辦理惟開辦時期經部核准壹年期滿即行停止凡有志功名者幸勿遲延觀望此佈本局現設香港中環文咸街大清銀行內又分設香港金塘萬信和號內另有簡明章程可以隨時取閱

庚戌九月十二　五二旦　駐港辦江南新賑捐局謹啓

告白

啓者本公司之三色印麵粉商標係英人自開三色印嘜日前有人假冒此標頭魚目混珠希圖射利今在公堂判結永遠不准別人假冒及偽造由印嘜以影射特此通知

庚戌六月十三　一〇旦

英國柯力近當碑酒麵粉公司代理人謹告

德源
專辦各省參茸藥料……價實……全

香港中環擺花街第二十七號　分局設省城十八甫中總發行

德源號謹啓

咸北　輝西　大龍　燕台　香……
分局遷寓

啓者咸北輝西燕梳公司開設多年專保岸上各屋宇貨物傢私等件無火燭之虞倘有失慎賠償快捷規矩公道　諸尊光顧請移玉步至上環西邊街門牌十八號本分局內代理人鄧烈軒面議價目格外相宜此佈

光緒十八年十一月廿三日　鄧劉清治謹啓

特別叙會告白

啓者本公司現欲將全盤生意招人頂受再展期十壹月二十日兩打鐘在干諾道西門牌二十八號二樓本公司寫字樓開特別叙會各股東務到座商議決奪勿負叙期此佈

庚戌十一月初六　香港和順輪船有限公司啓

香港洛士利洋行告白

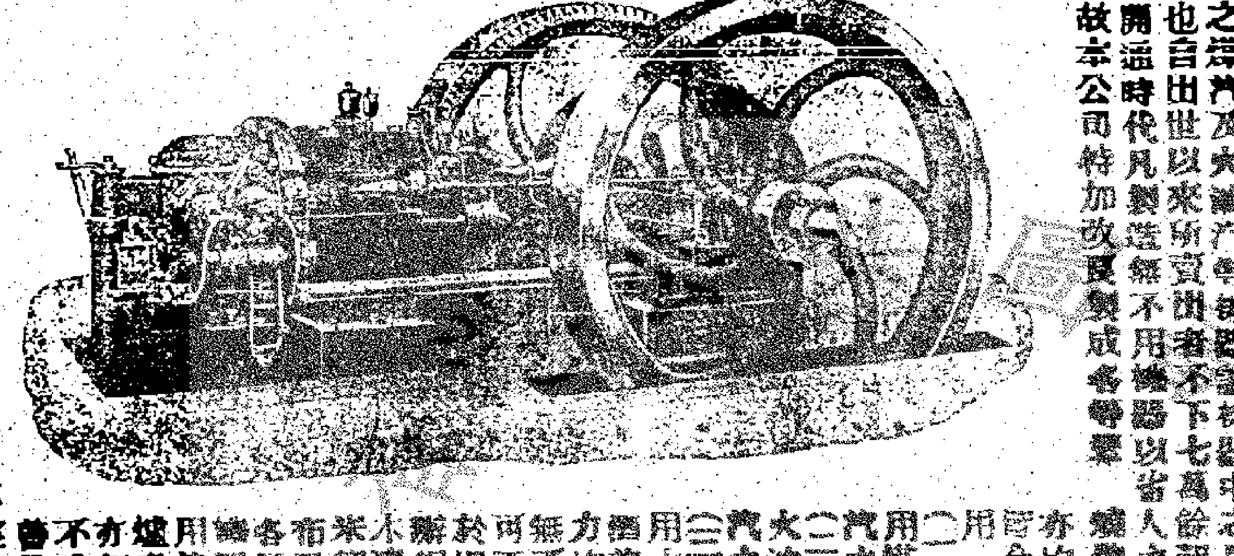

啓者本行代理英國著名士利製造廠所製出之煤汽及火油汽機器中之最上等也自出世以來所賣出者不下七萬餘架茲因適時代凡製造無不用機器以省人力之勞故本公司特加改良製成各等

告勞士利製造廠之機器久已馳名天下者無不大加讚美中國各處用此機器者以上海爲最多今在本港亦有用此種機器製造各物如蒙採辦或欲詢問價目請移玉至本行辦房面商便悉此佈

八月初十　香港洛士利洋行謹啓

[illegible]

賠償快捷

啓者小號因隣舖失火被燬幸經在保險公司保險三千員即由代理人……同大班到澳看即賠足銀三千員之數毫無留難足證該公司及郭陳二君殷實……欲保平安者新知所向……誌數言稍鳴謝悃耳

庚戌十月廿八　澳門……謹啓

倘服遍諸家之丸藥不愈者請不妨一試
廣和堂發　化毒膠　解毒有得法真元

此膠藥味甘和不寒不燥凡毒必解兇胃扶元治遠年近日毒入筋骨花柳餘毒瘡疔白濁焦口便不拘一症或兼數症服之刻日見功大有起死回生之力輕者一料全愈每料五元兼治濕熱瘡疥精漏染受毒小兒胎毒一切寒毒熱毒瘡疥濕毒諸毒生均能化解矣孕婦受毒亦可服無毒服之可保平安雖日久入至深至重之症亦能卻病保安

濁丸

不論男婦傳染花柳濁漏敗精淋瀝等症均能立刻見功且無辛苦瀉藥之累又能扶元開胃補精神之第一靈藥也每料丸四服價銀一元……又有因白濁……先清淋濁……及腎氣積漏……止濁丸即愈

（拾非比尋常之藥）

諸元止濁丸　○每料二元　治白濁入流精氣不足

調經種子丸　○每料二元　治婦人白帶子宮虛冷

扶元補腎丸　○每料二元　治夜夢遺精元陽虧損

內毒消解丸　○每料壹元　治內毒結花柳睇毒

總發行……山西街　會豐商店　中法藥房

白

啓者本行代理澳門大西洋銀行事務若有人欲以該銀行紙幣向本行兌換者請到新移十四號本行找換是也

庚戌十月廿四　玉壺街十八號　馬記洋行謹啓

瑞昌布行發　拾元

港永樂街四拾壹號　瑞昌足頭號啓

到英國上等紡織紗出售

啓者現本局辦到英國淮白上等紡織紗壹大帮此紗最合織笠衫襪毛巾各件之用現經紡成衛生衣服便可即用毋庸再紡……均可意就一貫客光顧請至尖沙嘴海防道金興織造局面商可也此佈

庚戌十月十四　三十九　金興織造局謹啓

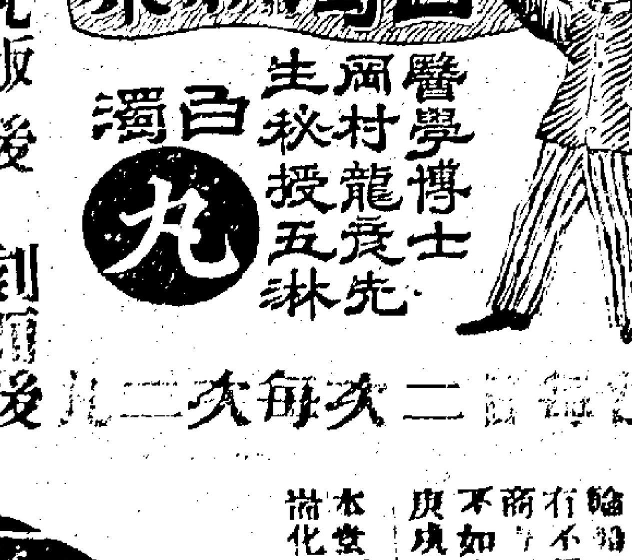

重者三丸　飯後　刻兩後

服用溫水送下

大　廿式粒式元

小　十式粒壹元

服法每日二次每次二丸

蓋有病治貴得良醫用藥就症功效自速故然者也惟我國醫學精難有良藥不能受病者每因慢累而症愈深良堪慨也如五淋白濁一門市上藥品雖多但服者無效求見效小號有心於此特採辦東亞公司岡村龍彥先生秘製五淋白濁分導丸此丸配製精良久已名中外靈效無異毒常無論受病新久服此丸所到無過多如患是症者快來快來可驗也

屋業出售

茲有九龍地皮壹段是九龍內地段第壹千壹百七十一號上蓋新屋宇名奧斯來又相連地壹段是九龍內地段第壹千壹百七十二號出沽或合沽或分沽亦可欲知詳細者請移玉上海客利酒店佈冷先生 Mr. Blunck, Hotel Kalee Shanghai

壹千九百一十年十壹月二號啓

精神閣還往中環大馬路大減價壹月

部人葉貢廷創製之丸散藥水向在省港澳江各埠演說發售馳名已久凡購用者其不同聲讚美今特擴張門面以便諸君易於採辦准十壹月初十日開張各價減收五折買壹送壹另加送時事諸畫一幅由十壹月初十日起至十二月初十止收回原價有志衛生者新速來光顧勿失機緣爲荷

藥品減贈價列

女界至寶丹　每盒五丸　原價二元　減收壹元　買一送一

解毒消瘡水　大罇五毫　小罇二毫　減收五折　買一送一

強胃消積散　每罇一毫　減收壹毫　買一送一

另有李衆勝堂保濟丸代售

庚戌十一月初九日　本閣主人啓

金洲輪船撈水告白

敬啓者英九月十四號即華八月十一日金洲輪船在港遇火災公派撈水各貨主拜保險者如有撈水討償者限期英本月廿三號即華十二日以前即列數遞來於仁新公司公正人准於該日截數逾期不必所有討價單件必要將正保險士保單及正載紙一并携來俾對察核特此通知此佈

庚戌十一月初九　香港代理人……公司謹啓

安懷女學堂改校告

本校因地狹人碍已於十一月初三日移往三十間……由……

庚戌十一月初五　安懷女學校謹啓

香林庄自發各色名酒

啓者香港中環……

庚戌十一月初八

禪臣洋行
SIEMSSEN & CO.

環球著名製造便鐵路材料

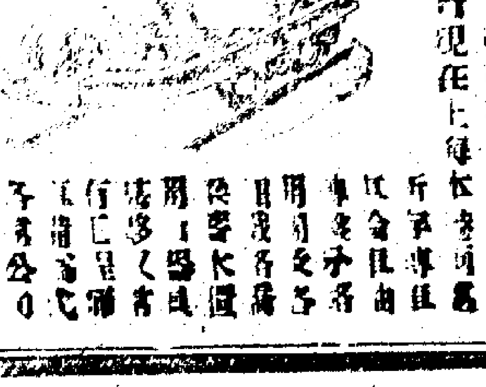

衞生川貝杏仁露

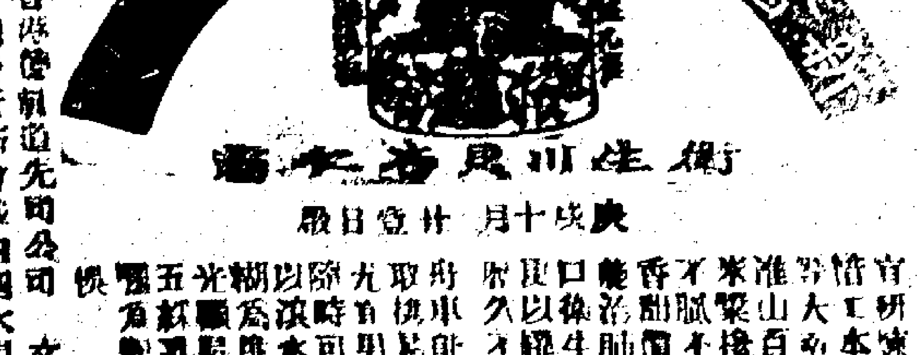

庚戌十月廿壹日啓

本堂創製衛生杏仁露氣中和甘……清化痰止咳解酒止渴潤肺……

代理處　香港……公司　安公司　總發行新會城內酒水門口……

東禁賭專付特任股員邵羲亦將浙江鐵路
付特任股員清查藏宗元倡議歸將國庫統一
繳案提前會議來實成

⊙蔡紹基之前途 粵海關道蔡紹基前請假三個月修墓本不欲回任因外間紛傳因納金小桃事將蹈陸紹璧之覆轍不願招此物議於是日前復來天津暫住小白樓本公館遞陳督現在假期內尚未上院銷假聞蔡此次仍回任別有所懸云

○海陸軍借款之實相 英國派媽姆士工廠派代表來京與軍諮處陸軍部海軍處各大臣密商投資我國以爲興辦陸海軍之費用並在中國創辦一工廠專製造戰艦器械擬召集一千股計共 百萬金磅以其中之四成報効政府及各省督撫要求免去一切關稅聞奔走其間者實海軍處學人某氏也

○韓民泣求入汴籍 有高麗國商人十一名日前由津到汴帶有資本一萬七千餘金擬到汴中營業懇求首府轉稟寶撫賞入汴籍惟寶撫因該商人既從本國而來何不到京懇求政府何以專遠來汴未敢遽允刻下飭其暫爲等候該朝鮮商人聞其消息大爲痛哭亡國之民其可憐可憐有如斯夫

真耶假耶 禁烟大臣擬嚴定禁律凡於限外違犯私運烟土者治以斬首決之罪

○文卓峯之兒孫福 升任江西提法使文卓峯任九江道數年積得宦囊十餘萬已在南京東關頭購有房屋以爲終老之計並有銀五萬兩存九江某銀號生息近年因有足疾不良於行其公子鑒大肆揮霍又包辦鐵路橋工虧折一萬餘兩以致積欠該號銀數萬該號將文道現存之五萬兩一律勾銷尚有不敷之處文道知之大爲氣憤而公子鑒已避匿不見文道因此病勢益劇云

○順直諮議局請裁釐卡以抒商困 順直諮議局各議員以近來百物昂貴皆由捐稅太繁而其中層層侵剝處處留難爲商民之大害者以釐卡爲最因於日前呈請直督速行裁撤直督據情咨請度支部核覆再行批答

香港新聞

○再查鴨巴甸街塌屋斃命案 鴨巴甸街十七號傾卸壓斃六命一案昨再由夏道查訊包利臬家律師爲皇家代表第十七號屋主人供稱彼占有該屋約十二年之久一向修葺妥當云居於歌賦街四十三號二樓之收租人陳守南供稱十七號屋之租由彼收取已有四年彼代屋主料理修葺之事該屋並無大修彼所知者是該屋之情形甚好並無白蟻十七十五兩號屋之夾牆亦無裂罅是日午員曾往該屋於十一月廿六號曾修該屋之樓 隨後又將租居之情形詳述又續供云於十一月廿六號屋內並無重貨貨物九月尾時已知隣屋重修彼不甚留意於第十五號屋如何修法亦未揑有皇家通信言及十七號屋之情形又收租人黃體臣供云我代屋主全安取鴨巴甸街十三號屋之租細小修葺由我料理於九月間接有通信函與隣屋主商議同延壹工程師將十三號十五號兩屋之夾牆拆下再築乃議定延屋士工程師我於是將工程交建造人及工程師料理與工後我往十三號屋見已用竹木撑起現尚有之傾卸之翻我在屋內看工程見各事妥當惟不知十五號十七號兩屋之夾牆何以傾下蔚利建造店司理殷件爲竹平供曰我做建造生意已有十年至二十年之久又曾受僱爲鐵路建築人在香港建築夾墻已有兩三次上一證人僱我建造鴨巴甸街之屋留合同二日後即開工斷時已有竹木撑持墻壁惟夾墻則無之所用以撑持之竹木兩傍曾有直穿上樓上幷撑起各樓之木桁其竹木並無放於十七號之夾牆者羅士工程師及工程處某員已將撑持之竹木查驗並未謂其不足此工工程我應得銀一千四百八十元其中約有七十元是應歸鴻發者我以爲地方甚平穩傾卸時我在於十三號屋夾牆之北不知十七號屋夾牆何故傾下亦不懼有傾下之日我未查驗該牆做工時亦不爲之預防至於分承工程人所爲之事亦無可告訴者大合棚廠店林嚴供謂鴻發僱彼在鴨巴典街十三號十五號兩屋夾墻之兩傍搭棚云羅士工程師供日由我繪圖式後又再繪一圖乃得批准於是依第二圖與工未傾卸之前每會同我往該處兩三次後接有關於十五號屋前墻之第三次通信函惟古仲明不從幷云如不依第二圖建築則延別工程師因建築前牆即與建新屋無異我命加多竹木以撑持之意以爲撑持妥當所掘之坑渠不能令竹木至於不穩當地位亦全不因之移動我未接有停工之通信函方以爲工程十分合例鴨屋主致函與工程處謂彼已由我處收回工程則不知之所審之函未得而見之亦未聞之所重建之工程不得及別屋我不疑及第十七號屋夾牆可以傾下稍在各樓許細查驗亦不以該工程碍及其牆傾卸時我甚詫異是日曾開工上午八句後鐘我在該處命建造人擺其所用之石矢木港更劣之牆亦曾見過惟所見者是裏面之磚盤鬆而外面之灰坭則依然無恙所用者是蠔殼灰坭磚亦頗佳十二號十五號之夾牆亦如是木桁之兩頭經已枯爛該牆可以因之不堅固傾卸後所撑持之竹木依然尚在一如初時塌下之原故或由於不妥當之木料所致惟不能定奪因該牆不爲所碍故也官命再押候

○決囚闘毆 前月羊京決罪囚二名一名陳恩周是行劫後兼擄一小童勒贖八百元者又一名周山是鄂劫順德桂洲鄉鄧洪家斃八命者本港美璋影相店以快鏡由細解至法場起至刑畢止大第撮影共成十幅闘毆慘目亦可爲廣見聞之一助

○澳門景况 澳門現雖平靜如常而居民等仍有惶惶然不敢安居者風聞羊城政府恐再有兵變已派出新練軍六百名並機器炮數尊駐近香山等處倘一旦再有變故即駛至澳門保衛華人又聞須俟葡京派到民主黨之新督到澳民心安定然後將兵調回云云現澳政府已派出輔政司馬查度及國家大律師查辦鑾兵變動之案其發端雖小而致令居民遷移民心浮動幾令人不敢深信夫澳政府料木落石出後必施以應得之罪也

○被告見原告之証人 聚兩橫控告衛育全討回銀三拾四元二毫六仙一案昨在臬署審訊 衛提訊威路臣律師爲主控士的芬律師爲辯護寫原告最後之証人付被詰問時官問成律師曰此後是否不傳訊別人抑已見其人否也士的芬律師日前數天有人見其在港中官即命士律師寫其書記一人指出其人並其人之名士律師日彼是廣東酒店之司理人官日士律師曾見彼啟大威律師已對案律師見之則易惟吾儕欲見之實甚難如今日到堂則極佳若彼欲助被告一臂而今日又不到堂則奇甚官日士律師之書記不久將其人指出士律師日原告給曾用乎官日所罸不過一毫士日此誠審法官日其人因牌照事現必在家傳譯員黃某謂此酒店現已收盤威律師日然官日其人極應在原告証人之列實於未詢最後之証人時傳訊士律師乃代被告將案宜佈並謂此等質問不成案件官日有壹案將延陪員以定之士律師日我必在大人之前辨明此是極不宜者官日此間有擔保當之問題士律師日即使被告須有担保者原告亦應証明其數當歸原告辦理者方可控告也官命押候

○傳染紀聞 前星期本港僅有傳染症三宗大腸熱症二宗染者一爲英人一爲美人皆從外埠來者又喉症一宗是大呂宋人

○裁判道案 某招華工代理人被控强留兩工人經已被拘譯稱兩工人以一被由窗口吊下一傷其尾股骨一傷其腿云○美國輪船窩明頓之水手歐打瓷壹車夫控告謂其由伊毆打並不給車資堂訊時原告並於証人箱上不發一言後乃云如被告願補銀壹員則將案註銷官遂將案銷去

○失銀案 兵丁水手會館報稱有人由其銀箱竊去三百九十五元疑是彼辭去之侍役所爲云

○船政道案 某貨艇主人曙貢被控官飯曉輪船商行駛時超過其前官判罰銀四十元○客艇李友亦犯此案官判罰銀十元又被控違蓋該艇之號數官亦判罰銀十元

○解犯過港 昨早豐茂輪由星架坡抵港載到解犯二十名旋即解警察分解各處矣

○船與岸碰 太古輪船公司之金華輪船於禮拜日由上海到港將泊於德忌利士碼頭惟將泊之際其船頭直向岸邊而駛將與岸相觸時其船主即由船上傳鐘命司機人開足車以倒退惟司機未知因何悞會遂開足車以進前以致該輪猛與岸中相碰船首爲出於水面者三尺餘船上之人皆倒退不已聞該輪尾之板已破裂爲泊定即將貨起卸旋駛往太古船澳修葺

○謝惠匪書 東華醫院演劇助捐本報不過列登善名用彰大德而已乃昨蒙惠贈匪書及金色牌一面殊蒙過譽特此道謝

○提防門戶 現因歲晚匪徒常施其妙手空室之術於港中因之日昨得失物者甚衆云

○獎賞學童 港督盧吉將於本月二十日下午五點鐘駕臨羅馬書院獎賞考列前茅之學生云

○强搶一宗 有某女學生由書院回家其屋即在鴨巴甸街處距有匪徒二人隨之至樓梯時突有一匪徒將女學生握緊一匪徒即奪去其鈪而逸○又某甲因代人携有值銀三十二元之衣與別人行至四方街時忽有匪徒數人將胡椒粉猛擲於其眼中即將其雜貨包掠其衣物而逸警察亟宜留心也

各國新聞

○自裁兩宗 (德臣電)上海十二號電云此禮拜內自裁之案兩宗一是北京輪船上之司機名登近臣一是合種人名漢拿摩亞

○滬上生齒 同日電云上海本年人數除法國不計外士人四十八萬八千零零五人外國人壹萬三千五百三十六人當一千九百零五年時士人四十五萬二千七百一十六人外國人一萬一千四百九十七人內英三千七百十三人日二千一百五十七人葡一千三百三十一人美九百九十一人德七百八十五人印五百六十八今則英四千四百七十五人日三千三百六十一人葡一千四百七十五人美九百四十一德九百九十一人印八百零四人

○英德之交 倫頓十二號電云德國內務大臣在議院因英屢稱彼此限造戰艦遂言德國常願坦懷彼此表白各自節用有益政治以解兩國之疑嘗互通政見即是欲存友道

○德俄之交 同日電云德俄兩君在保士但之會甚有成效已定得彼此不助人相攻

○亞剌伯有亂 同日電云接官電言宣民省北有亂黨二萬人侵入亞沙已先調兵六營往勦該黨更有兵前進

○德京民庶 (南清電)柏靈九號電柏靈城及附近各屬戶口册於一千九百零五年時共約三兆九十萬人今則三兆六十九萬一千人

○猶人作官 同日電云德國比到民之總巡警審問官許職接任者爲一猶太人

○醫院閉門 同日電云醫院今日閉門寒冬停課俟至正月一號復開

英界九廣鐵路告白

敬者由西十二月廿三號即華十一月廿二日起暫行減收車費以便遊客來往

至香港	頭等來回	二等來回	三等來回
大埔	式元	壹元	三毫
粉嶺 羅湖	三元	壹元半	六毫

會票處 九龍車站 香港尖沙嘴火船仔碼頭在內

庚戌十一月十二日

茲將盧頌舉翁勸簽欵列左

陳伯鶴五十元正 楊良石十五元正 盧頌
黃屏孫 程焯南 陳崇遹 林渭南 李深
蘇蔭南 胡陸亭 葉秀之 香文記
泉女士 黃炳純 陳少南 廣協隆有限公司
陳鋼 馬海 以上每捐助銀壹十員正
海波 黃澄 馬春生 曾子卿 黃耀洲 曾
盧五月初 台卓共卿 捐得 楼二席店
助銀五員正 共捐得銀二百四十五元正
庚戌十一月十二 東華醫院謹啟

請裁縫師

茲有西人欵請壹巧手做西衣華人裁縫匠教授縫工任便每日傳投一兩點鐘之久酬金豐給欲就此席者請修書註明現在何處如有薦書請兼封寄閱視凡封寄信必妥當不誤書封面上寫P字在本館代交
壹千九百一十年十二月十三號啟

招人起貨

啟者本公司之火船一隻名囉拏由卡剌吉打及星架波等埠抵港凡貨附在該船者祈即日携提單紙到本公司加簽至船上起貨物仍限至十二月十二下午四點鐘以前船上起貨或有意外未起清本公司則將各貨起倉暫貯或有意外及費用等項貨主自理本公司未買保險其貨須由庇能星架波兩埠來者更須即日由船起清否則將其貨起上倉所有費用與保險均歸貨主自理特此聲明以免後論此佈
庚戌十一月十二 暑沙宣洋行謹啟

退股聲明

立退股單人林佐即林駿業堂在香港德輔道中門牌六十壹號聯益建造生意係林佐林護等合伴所做今林佐志圖別業自願將聯益字號生意係私什物及服項舖業等項與林護承受除已應得之份如數分清收訖之外補回銀伍百大元正作爲了訖後日聯益生意虧與林佐無涉特此告白爲據 二卅
再者倘有未完工程數單樁尾由林護收回支拆各項利益多少須照股份均派毋得異言
庚戌十一月初五 退股人林佐謹啟

荷國安達銀行 又名范打銀行

啟者本銀行創自壹千八百六十三年實備資本伸英金壹百二十五萬務總行在荷士擔井分設各埠[illegible]買賣各兌匯揭生意凡[illegible]外相識如欲開[illegible]銀兩[illegible]務面商仲所商權[illegible]
荷國安達銀行謹啟

投夜冶

啟者本士佐治林勿准於十一月十二日即禮拜二日上午十一點鐘在對面海旁九龍倉大鐵閘十八號倉內有洋紗洋紙火油什鐵大鐵頭各款小什鐵鐵線木桶空箱窩字舊繩纜各款什貨壹大單出投以價高者得現銀紙交易限即日出清貴客私鐵陳另有各欵價下槌之後若有錯漏或意外不測之事俱歸買者自理特此聲明
庚戌十一月十一 佐治林勿行啟

捲煙機器不限價盡出

啟者本士佐治林勿准於十一月十五日即禮拜五日正午十二點鐘在東門牌第八拾二號即鴨巴甸街後便內有美國大小捲烟機器拾二架八尺全副車床壹架車刀各款鋼鐵等件壹大單不限價盡出投以價高者得現銀紙交易客看貨價下槌之後若有錯漏或意外之事俱歸買者自理特佈
庚戌十一月十一 佐治林勿行啟

同胞注意

敝友余君賓生醫學精深而妙手其大名久已如雷貫耳不待弟等贅陳兼之性品端莊心濟世自本年仲秋示期贈醫至今已三閱月矣但現下贈醫之期雖滿而余君緊志樂行方便醫人金不拘多少貧者亦樂隨時贈醫以盡個人之義務弟等均已感其恩深得志故特登報鳴謝并敬告諸君知所問津余君寓大道中春和堂 上午在寓候診 下午出門就診
弟 莫香林 余澤甫 吳翌寰 趙用之 李佐臣 呂仲蓀 鄧星池 張兆蘭 楊百志 黃澤南 龔保臣 余子溫 余中炎 梁瑞周 鍾鑄南 潘繹棠 余炳和 謝鼎南 同頓
庚戌十月廿二日

光明學校招生

本校向設澳門今特分校香港德輔道七十九號四樓專教中英文字學科美備有志向學者請移玉掛號
庚戌十一月十二 光明學校謹啟

名醫頌

醫之道微矣合則如匙啟鑰不合則如火投薪高手也僕抱病[illegible]危屢易名醫未中肯要後蒙 先生療治賜藥數帖病已霍然無異於匙啟鑰也心甚欽之用表厥德以白愚誠
庚戌十一月十二 三利洋行許厚田謹頌

賞格告白

茲失去銀包壹個內有小數銀員及火船車路票別人不能擅用如有得者請送交加利酒店即花旗酒店即酬花紅銀二拾大元決不究問
壹千九百一十年十二月十二號啟

生藥行致東華醫院信稿照登

啟者敝行於二月經承貴院總理先生囑辦藥局事宜刻下核計幸於藥局不無小補本待照合約一年期滿然後告辭但敝行生意微薄自顧不逮加以弟等才力綿弱常慮隕越故及早恭辭伏望總理先生刻日集議另舉高明接理不勝厚幸此候列位總理先生鈞鑒晉安
東華醫院 生藥行 何爾昌 李榮基 趙保祺 蘇清泉 陳仁山 李梓初 陳玉波 關熾卿 同頓首
庚十一月初六

宣統式年二月十六日接辦至十月底止截所用藥材統照昨年價值除工食費用外總共結銀二千二百大元並將藥局所存入進款以充院內費用[illegible]至接手時存下藥材價值銀壹千七百九十三元但十一月底藥材價值上手存下之外尚增多銀壹千二百餘元八毛所計比對上手存下之外尚增多銀壹千二百餘元此單可否俟交卸時并十一月底核本藥局所存之溢利壹統歸入醫院進欵之處尚希指教爲幸

東華醫院覆生藥行信稿照登

生藥行萬和昌寶號列位仁翁大人台鑒敬啟者昨接手示承貴行允辦藥局一年有月公等熱心公益不避嫌怨仰體鄙院事宜一切弟等自接辦兩月能節省七百餘元經理藥局其事業得如此成績誠可謂造福無量[illegible]弟等正在仰慕及擬設法以每月能節省七百餘元經理[illegible]一片熱誠藥局之事賴公等扶持[illegible]滿之效適今忽奉[illegible]辭任公等亦欲同時卸任[illegible]不勝惶恐[illegible]人來函事仍須[illegible]公等倘念公益之重要醫院籌欵之艱難[illegible]克盡力肩責任[illegible]辦在拋富仁不讓[illegible]不特弟等感激無既[illegible]患病同胞即飽沾無[illegible]
東華醫院首事劉鑄伯等頓首
庚戌年十一月十一佈告

宜安藥房 金銘氏有限公司

(兌換股票開派股息廣告)
啟者本公司設在亂棧經已集議定於十一月初一日開派[illegible]期[illegible]期[illegible]大道中六十二號本公司總寫字樓收取并祈攜票[illegible]
庚戌十一月十三 總司理人鄧宜謹啟

造船廠

本廠承接建造修整各款大小輪船[illegible]
庚戌九月十一
香港中國日本大古洋行總理人謹啟

論說

軍機大臣有應劾之罪

軍機大臣。炙手可熱之樞貴也。誹在腹。謗在口。禍至且不旋踵。草野細民。大言不慚。直倡彈劾之議。何胆大乃爾。則以我皇上之聖明也。然皇上雖聖明。有蒙蔽之軍機大臣在。直言恐釀實禍。彈章未進壓力先施。吾國民其如軍機大臣何。

古之權奸富國。兩雄不並立。君主爲所欺者。欺於一人之手。國民爲所虐者。虐於一人之手。政柄下移。朝綱紊亂。一權奸之力已足爲之。歷代亡國之君。皆有一亡國之臣。我朝。軍機處。不以一人專政柄。防亂臣也。然權以分而不專。國可以杜大奸說貌之漸。而互相推諉。互相傾軋之弊。國家昇平。大臣優游養望。保守祿位以終老。誰不爲明良之臣。而今非其時矣：推諉傾軋之習。已積成不痛不癢之局而資格限人。非皓首駘背。不能洊升其列。昏花老眼。對公牘而模糊。子孫馬牛。戒食得而不可。雖欲爲國辦事。心有餘而力不足。於是。能不出以敷衍矣。泄泄沓沓。以釀此歐風美雨之來。其進退失措也勢所必至矣。資政院倡彈劾軍機大臣之議。以立憲時代。責任內閣。視軍機大臣則軍機大臣之當劾。可無疑義矣。然而軍機大臣。實不配當責任內閣也。

然則資政院。擬劾軍機大臣者。資政院高視乎軍機大臣也。求全責備於軍機大臣也。軍機大臣之罪。不在乎不負責任也。何也。軍機處之設立。本不以責任臣也。自副署之制行。而軍機大臣。始自知其責任矣。然今日之副署。不過徒具其名耳。試問軍機大臣。副署之責任如何。大臣茫然也。大臣既不自知其所謂責任　資政院偏欲以責任歸之。吾爲大臣呼冤　洵如吾言。則軍機大臣。又有應劾之罪也。軍機大臣。在專制之朝。則大臣但能取容於君主。媚茲一人。義務已盡。今奉明詔立憲。庶政公諸輿論。軍機大臣。猶不知變通。仍守其舊日奴隸一姓之故智。不求所以媚國民。須知專制時之軍機大臣。君主之奴隸也。立憲時之軍機大臣。則國民之公僕也。以僕而抗主。無禮孰甚。此宜劾者一。

老大帝國。宜用老臣。壹一老而無不老也。今吾國爲返老還童之時。新進少年。要秃秃。履革革。英姿勃勃。形式上有氣吞全球之概。而軍機大臣之白鬚翁。猶延殘喘於高位。不如退避讓賢。使少年英雄屈伏於暮氣重重之下。若必待老者死。而少者始可進。則少而亦將老矣。非陷吾國長處於老大耶。此宜劾者二。

此兩大罪。皆可質諸軍機大臣。而無說以自解者也。若以政治上之如何腐敗。人格程度如何不足。以輔佐憲政。民心如何喪盡。辦事如何疏忽。如何誤國。如何病民。如何上負朝廷。如何下負黎庶。軍機大臣。皆不足與言。亦不自知。以其所不知者罪之。未免太寃矣。以其不可與言者。而強與之言。更覺其寃矣。吾故謂軍機大臣之罪。其宜劾者祇此。

本館特電

◎十一日六點鐘接北京專電云

駐美使張蔭棠奏請剪髮

又電云 **新任張粵督鳴岐約廿日可抵上海**

又電云 **郵傳部仿陸軍部之例裁尙書侍郞改正副大臣 唐紹怡爲正沈家本爲副如唐開缺以沈家本爲正梁士詒爲副**

又電云 **英法美德四國借欵加入日本**

又電云 **唐紹怡力謀外放閩浙總督山西巡撫兩缺**

又電云 **樞臣議借美國二百伍拾萬與辦海軍**

又電云 **憲政館議定新官制裁知府改爲直隸廳直隸州知縣與巡撫直接**

又云電黑龍江撫周樹模。將與新疆巡撫袁大化對調。

上諭

○初九日 上諭郡王銜貝勒載洵職務差務較繁著在內廷行走毋庸兼管御前行走差使欽此○上諭本日引見進士館遊學五年畢業之庶吉士宋育德著授職編修記名遇缺題奏並賞加侍講銜陸光熙著授職檢討記名遇缺題奏並賞加侍講銜法政學堂補習期滿考列優等之庶吉士曾維翰著授職編修並賞加侍講銜進士館外班畢業學生考列優等之主事施堯章著仍以主事歸吏部儘先補用欽此○上諭本　引見北洋大學堂畢業學生考列最優等之馮熙敏王正黼均著賞給進士出身授爲翰林院編修王鈞豪著賞給進士出身授爲翰林檢討考列優等之米行中王璜徐岳生盧芳年燕家驄黃保仍均著賞給進士出身改爲翰林院庶吉士著列中等之程晨樸馮譽臻葉德見均著賞給進士出身以主事分部儘先補用欽此監國攝政王鈐章軍機大臣署名奕劻毓朗那桐徐世昌

廣東新聞

記事

○增督奏革唆衆抗釘門牌之舉人　再據新安縣屬縣屬西鄉等村因調查戶口編釘門牌男婦聚衆抗阻滋事係劣紳鄭文貫鄭文治等造謠唆聳所致從前署督臣袁樹勛批飭督縣彈壓解散一面遴選幹員馳往會同妥辦查究劣紳詳革隨據新安縣知縣張允楨詳稱此案舉人鄭文治平日素有劣蹟嫌見鄭善鈞充當調查員竟敢恃符妄爲從中破壞始則抗提公欵終則捏造謠言煽惑主唆愚民抗阻實爲罪魁鄭善鈞則擬開設番攤賭博抽取租費作爲編查之用以致輿情不協亦難辭辦理不善之咎查明該紳等入學中式年分詳請奏咨斥革等情復經前署督臣袁樹勛以該紳等恃符妄爲阻挠要政殊干法紀批飭一併斥革未及奏咨卸事移交到臣查鄭文治係由新安縣學附生應光緒十四年戊子科順天鄉試中式第四十一名舉人相應請旨將舉人鄭文治斥革以示懲儆謹奏

○沙基小艇已改由華官管轄　沙基新涌內所泊小艇向由洋官編號給牌收取牌費現由大吏收回由地方官管轄所有前者留客住宿之艇議定一概不准灣泊其載客來往及搬運貨物者准由各商號担認代爲掛號不取牌費現定是月之初十日將各艇編列號數聞各商號往掛號者甚形踴躍云

○商會選舉自應以普及各行爲周洽　車絲行商董蔡祥光等稟奉勸業道批云查商會選舉首重得人此次總商會選舉居期該商等謂其預列選舉票五十張於百餘行內任擇五十行指送選舉票辦法似未周妥既由該行草訂選舉章程送交總商會定期公決究竟所擬是否允協自應由總商會集衆公議以昭周洽現已照會總商會查照辦理矣

○方言已另派教務長　沈學司經方言學堂魄監督倫教務長暨教員八人一律撤退另聘邱逢甲充當該堂監督經誌報端茲聞沈前日又委鄧光瀛充當該堂教務長已於初九日接差鄧係福建舉人候選知府自小到粵東曾充司法研究館提調上月司法學員畢業務列最優等第一名年闕四十餘云

○李提派輪巡緝地段　(元和)調巡橫查永安貝水清岐思賢滘馬口(西會)調巡都城羅旁遙涌口(保捷)派爲猪頭山行營差遣(西興)調巡南石頭分水頭窯頭新造深平沙路(同濟)派巡白沙鳥涌敦頭大小欖淡水河棆柵(西肆)派巡波羅口鹿步滘兩江期塘米埸(健銳)調巡李家洵濠滘容奇黃連(西順)調巡甘竹勒樓三漕黃連(保安)調巡容奇小黃圃板沙尾李家洵(西定)調巡大石涌三山大角二尾牛洲(廣金)調巡平海神泉甲子一帶(廣庚)調巡欽廉洋面　帶現已分區調段巡緝矣

○即驗煤一端已虛耗不少　三省枝路所用之煤向由前總管連德經手與新旗昌行訂購每噸價銀一十三元迨連德去後總局另與該行切實妥訂由十三元減至十一元日來總局查得幹路所用之煤與總局所用者產地貨辦一概相同復與該行磋商價目並訂明規則如司理收煤人等有勒索留難等事准該行面告總局立即將該司理人予以懲罰闡該行現允每噸減至九元二毫核計現數價目與連德時比較每月可省四千元之譜

○順德人又聲討胡蓉第之罪狀　報界公會諸位先生暨敬啟者諮議局否認議員庇賭害羣迭受各界攻擊惡迹昭然已不可掩乃復有狗彘不食之大理院總檢察官胡蓉第者胆敢電致粵督保結否認議員必無庇賭希圖爲之辯護似此喪心病狂與禽獸何異敝社在本邑深悉其平日歷史聲名惡劣此等敗類伏乞熱心禁賭諸先生互聲對待之法以順輿情現敝邑人士紛紛集議不公認其爲順德人并有議諸者將其名易作狐儕疑畫以其爲狐黨僑役之奴隸也鄉里傳爲笑柄嫉惡之同情可想而知希貴會分登各報俾一般之爲賭盾魔犬者知所警畏不勝感禱之至尙此順叩公安順德實事報暨羅耐鄉昌亞拜言十一月初捌日

○曲江各界電攻否認議員華祝嵩　廣州自治研究社轉各界鑒否認議員華祝嵩庇賭害羣公決更換

○英德巡警又搶掠平民　英德人楊某賣菜市內遇擾河旁彭李兩巡長率兵擊斃李民氣弱否則暴動矣

○恩平擄匪之被獲　初一夜恩平邑某處三鄉連被劫掠每鄉擄八一名吳姓一盧姓二郡十月初五夜擄張姓二名取贖價銀三千仝日在大江渡頭擄關姓眼客一名取價銀六百元現聞關二姓尙未得贖回云

○粵漢枝路之腐敗　三省枝路沿途枕木腐爛已極而絕不更換以至前月車機時常出軌搭客亦受驚險亦云幸矣尙路軌不固則萬分危險豈可視人命爲兒戲耶探其近日行車處辦事職員多由某運動而來濫充要缺浮支薪水居以國敗至此云

○桂洲裏村紳民不願合鎮　順德桂洲鄉自治會外村裡村合鎮一案初五日裡村紳民數百餘手挾小蠟燭下香裡村紳民不願合鎮字標齎至該署票令總公出來要求見劉委員劉委員不肯出衆會憤奉有議者恐生暴動衆舉代表數人入見頭暴岑光瀛等四人代表劉委員接見允其所請辦理人始解散云

○優界亦切齒學除賭害　初八日廣濟醫院各界演說大會議禁賭時優界亦投函來拆既係戲行各子弟周瑜利等叩獻醫院照錄如下列位善長仁翁大人台鑒敬啟者我梨園優伶八和會館知自禁賭絕命界均表同情查本日係貴院大集衆之期敝行人等謹備光大戲禁賭獻演請貴院即日預備映演醫具二圍係關會後各界翠香演成時開日會一圖照限日座千百張分寄各省各埠俾各同胞咸知我粵人禁賭之熱心是爲拜禱拜此順請仁安梨園弟子衆戲行各子弟周瑜利等叩

○劉鈞勳夫之可憐　初十日河南寶崗區巷尾一百九十六號門牌莫徐氏自將剃刀鋸頸血流如注雖同傷口幸無性命之虞聞該氏夫向在擬館傭工其妻因近日各界倡議禁賭勸其夫改業不遂故鋸頸以冀感動其夫云

○和尙不得招待婦女　巡警道批倘懷修等呈批婦女入廟燒香本干例禁查各庵堂寺觀因打齋邮荐等事容留婦女夜分不散不特有干法紀且於地方風俗大有關係迭經示禁在案現呈承接寮醮夜間以十點鐘爲限等情若仍濟前示不得招待婦女致滋流弊切切

○佛山戲院前竟有擄人勒贖　佛山濟平戲院初八晚演覺山玉班宗更後該班小武大口羅適下艇返船至戲院前石路轉瀆之伞邊街突有匪徒十餘人強將大口羅擄去大口羅當即時喊救命該處近在咫尺之大寶安勇廠竟置不理

○政務處奏覆粵省恩平陽春二縣仍復舊治要摺　奏爲遵旨覆陳恭摺仰祈聖鑒事竊本年九月十四日軍機處鈔交前兩廣總督袁樹勛奏縣治改隸窒礙情形一摺本日奉硃批會議政務處議奏欽此欽遵由軍機處鈔交前來原奏所稱光緒三十二年間經前署督岑春煊奏請將該省陽江直隸知州改爲直隸州知州以肇慶府屬之陽春恩平二縣撥歸管轄經部核議覆奏奉旨依議欽遵在案前督臣張人駿任內迭據恩平縣紳梁錫慶等陽春縣紳蘇培桂等以改隸窒礙懇請奏復未經核准該署督抵任後臨據兩屬諮議局成立據各該紳等以改隸窒礙聯名懇請仍隸肇慶呈由諮議局議決恩平仍隸肇慶陽春行司核議復經飭據廣東布政使陳夔麟等詳稱恩平與開平新寧三縣形如品字新寧隸肇慶府屬恩平地形聯接隸屬肇慶府屬開平隸肇慶形勢聯接往返艱險實非所以便民擬請仍隸肇慶府如陽江直隸州應否仍隸臣等覆加查核水可通今改隸陽江州陽語言不同往返艱難以順輿情至陽春附近陽江習尙相同與恩平情形迥異似可隸陽江等情臣等覆查現區畫國必準地勢之毗連風俗之交通尤應察民情之便利從前恩平改隸陽江係因陽江瀕臨洋面島嶼紛歧改爲直隸州遂定爲海疆要缺在當時劃撥二縣本就壤地相接之數酌量區分亦係爲便於控制起見今如原奏內所稱恩平紳民蓋赴外治必須經過州屬之那龍合山尖山等處水陸險阻盜藪出沒該紳民已視爲畏途且語言性情習慣種種不便自不得不亟籌變計事經該省諮議局議決該管司道分別查明會詳應如該署督所奏仍以恩平一縣復隸肇慶府屬以從民便至陽春一縣既距陽江州甚近且民風俗尙均無歧異自應仍隸陽江州屬無需輕議更張陽江專轄陽春一縣與該省南雄連欽等直隸州亦止管轄一縣制度正同亦無庸另議改撥云云

○法政人才如此　香山下恭都自治研究社五月聘請法政畢業生講習法政本年底足八個月期作爲研究完滿之期日前已稟請香山縣包令轉詳大吏存案現查該處尙未接到批示詳文故該都人士甚爲焦急云

京省新聞

記事

○唐紹怡力謀外放　唐紹怡病後在邸土餓朗處極力運動外放會兩次親往懇求至有如不獲命惟有乞休之語說者謂唐此舉實因借欵問題風雲日緊所迫云然乎否乎

○軍人不得有外交　軍機王大臣飭軍諮處海軍處陸軍部各項人員凡與外國人相識者務要先行聲明奏報上官以便奏調他部倘有不報者查明懲辦云

○闘學衡與黃遊動也　海軍處已改海軍部聞運動最力者爲闘學衡因海軍部成立與闘之功最利偕有特別之增進故也且該部成立以後閩粵兩省人已佔大勢力

○溫肅三疏之眞相如是　溫肅自補御史後即連遞封摺三次第一摺取締選舉第二摺限制報館第三摺考試法官今人但知其限制報館一摺係因今年正月北京報揭其假翁戴文誠選疏保舉李家駒等一事而毫不知第一摺與第三摺亦各有由來蓋其取締選舉者因彼同鄉議員多鄙溫肅之爲人故爲此以射擊之然窮恐不足以制胡之死命久之又得一法則以胡蓉第爲檢察官而請將各級審判補各法官一律補考之摺逸上小人之用心竟無往而非挾私以報怨之眞令人失笑也

○袁樹勛享地皮福　前粵督袁海觀自歸准閉缺後即寓駐寧之某公子府第三元巷新閒之宅業趕緊修葺以爲娛老之所某接電後特派匠將新房大加粉飾并預辦花瑤草異獸珍禽以資點綴其中攢棟雕梁樓臺亭閣無一不具儼成一大觀園而袁已於前日來寧離不拜謁督道亦不酬酢往來蓋此來爲享田園樂趣不喜熱鬧場也

○監國飭收回澳門之法　監國初四日召集各臣復詢收回澳門辦法各人多持兩可之見有謂宜飭粵督調查情形者有謂宜探聽某國意否干預者惟某相始終堅持不能辦到

○唐夫人死得合時　唐紹怡二十八日在天津爲其夫人開吊但津門官場紛紛往唁聊在京與唐尙未有關係之人往返者亦絡繹不絕說者謂唐夫人若死在其夫以侍郞候補時恐不如是之熱鬧也

○北京女界之禁烟熱　北京女界聯合組織戒烟會並致書英國國恥紀念會其書稿公舉慕元輔爲英文記草員

○法部重申停止刑訊　法部咨各省以近來朝廷收回治外法權起見迭經明降諭旨飭停刑訊改良裁判地方有司自當實力舉行乃現聞仍有陽奉陰違且變本加厲或以鐵鍊熱漆名曰跪鍊或以捆縛手足名曰懸頓非刑考訊指不勝屈殊負朝廷輕減刑罪之心嗣後應飭各長官認眞訪察如有不用刑訊無辜被罪者隨時獎勵其有暗用非刑勒逼供招者即予嚴懲以資儆戒云

○蔡國無商人資商　農工商部咨行出使各國欽使列報條告該國之商人數姓名商業昨駐義使吳宗濂咨覆義國向之華商故無人數商業可列報冊等語

○東督吉撫之公罪處分已准抵銷　東督錫良與吉撫陳昭常爲緬武晴好宋除奉旨交部議處經吏部各堂議以各應得罰俸壹年處分係公罪例准抵銷已奉旨准其抵銷矣

○無錢即毀　法部速撥到各督撫來電謂在各通商口岸設立高等審判廳兩串廷杰因軍經費浩大一律緩設員快調步走政府因軍白駒員多贈逃外國恐迴拘患擬通飭駐外各使臣設法嚴拿一面嚴定軍台收禁章程

○資政院議剪髮及禁賭事　十日廿五日開會議長入座到會者一百二十七人股員會報告中有陳寶琛對于剪髮一事甚多反對今日要錦已成未定否國人對于此事感想何如歡迎十來各處剪髮之踴躍已不辨而自明陳寶琛乃作此無意識之反對是別有心肝者易宗夔以此事已於前日議場得多數同意議員得二十八以上之贊成西面南面議員決以不能無故中止請仍交議場長謂若再提議隨起立者十餘人閣廷勸諭以廣東禁賭案作爲議題議長謂此事係將旨官報再提議劉述堯謂此事度支部所奏不用責任諭仍作爲議題諮詢全院并請作爲禁賭議案具奏方作爲議題諮討論劉述堯仍贊前說方還謂此事尙須討論雖非審查即勉強從事仍恐不合情形劉述堯請將廣東禁賭情形當衆說明縣縣詞於報告畢後再說亦不爲遲次爲各省議局關係事件牟牀和告密主旨一爲關於山東安徽四川預算事一爲廣東禁賭事劉暉垣請將廣東禁賭事付特任股員邵羲亦謂將浙江鐵路付特任股員審查宗元倡議將國庫統一議案提前會議衆贊成

何以傾下蔚利建造店司理取件旛竹平供日我欲建造生意已有十年至二十年之久又曾受僱爲鐵路建築人在香港建築夾墻已有兩三次上一趾人僱我建造鴨巴典街之屋畬合

極佳若彼歎勵彼告一瞥而今日又不到堂則奇甚官日士律師之書記不久將其人指出士律師日原告給賀用乎官日所賀不過一毫士律師日梟署中有一員能將其人指出威律師日此誠辦法官日其人因障照事現必在家傳

人壹萬三千五百三十六人當一千九百零五年時士人四十五萬二千七百一十六人外國人一萬一千四百九十七人內英三千七百十三人日二千一百五十七人籍一千三百三十一人與九百九十一人德七百八十五人印五

精華錄

諧文

[illegible]大老對國民與外人之比較　蝙

吾國大老。對于國民與對于外人。其不同之點。吾欲分類而數之。臚畧述於左。

一曰髮　對于國民則怒髮冲冠。對于外人則鬚髮皆白。

二曰眉　對于國民則豎眉似張飛。對于外人則低眉如菩薩。

三曰頭　對于國民則昂頭天外。對于外人則低頭下拜。

四曰眼　對十國民則學金剛之怒目。對十外人則如洛神之微放。

五曰鼻　對于國民則兩吼上向。對于外人則屏息待命。

六曰面吼　對于國民則聲色俱厲。對于外人則發色俱厲。

七曰口舌　對于國民則肆口慢罵。對于外人則巧語花言。

八曰肩　于國民則不負擔荷。于外人則脅肩諂笑。

九曰腰　于國民則身大可以十圍。于外人則腰折不須五斗。

十曰手段　于國民則百鍊之鋼。于外人則繞指之柔。

十一曰腿部　于國民則大踏步。于外人則[illegible]安。

十二曰膽　于國民則大可包天。于外人則小雖比鼠。

至於臟腑與心肝。則大老皆所未備。故無可數引。謂予不信。請執諸大老一觀察之。

小說

偵探　長堤苦　第七回（四）　緒賢譯

鍾呼曰。問拿大耶。賈曰。然。我輩既不能容身於此間。豈吸風可能活。故不如遠跡爲妙。我囊中頗裕。約有金三百餘磅。計耗作川資後。所餘尚豐。即在彼處置一地。終歲勞苦。自食其力。即致富亦指掌事耳。爾時阿哥即揮函通知杜遜。待予歸來而後嫁。兩三年後。衣錦回鄉。阿伯必恕我儕。而阿哥又可與所歡者。成其眷屬。如此爲阿哥計。又何樂不爲乎。阿哥以爲然否。鍾囁嚅曰。我將何以處之乎。既而沉思曰。賈弟具此心志。能生死人而肉白骨。天必有以祐善人矣。賈當時一靈不昧。覺小胤毒計。竟得阿兄信而不疑。頗有悔念。惟是念及生死機關。在此一舉。又不覺其手段之辣。遂靦然而候鍾言。時園內遊客。亦已興盡言歸。散而之四方者殆盡。但覺花陰寂寂。萬籟無聲。鍾如醉如痴。恍彿入夢。胡思亂想。不知所謂。惟覺未見賈前。則天地雖大。亦難容身。想到淒涼處。復欲隨三閭氏之後。既見賈後。則已有自新之路。此後脫離苦海。得登極樂國土。且三生石上。復可再續前緣。思之味之。如服清凉之藥。覺倫敦雖大。亦難以藏其身。其一種神思。有非楮墨所能形容者。忽有一女郎。衣衫襤褸。緩步自遠方來。以左右窺。惟廬山眞面。則蔽以重紗。行經鍾與賈前。目不少轉。似甚留意。惟兩人弗覺之。既而女郎似欲有言。而遲疑不決。忽覩前途燈光之下。有黑影一閃。女郎即飄然向之趨去。至黑處而沒。當時賈與鍾悵然靜坐。正在不知其所止。賈似不耐狀。兩問鍾曰。亞哥之意將如何。豈不以我言爲是。而視彼岸爲畏途耶。

此回已完

詩話

險哉吟詩

陳勸恪公飈年。知蘇州時。嘗爲巡撫張清恪公倚重。會總督噶禮與清恪公忤。惡怒及公。以公所作重遊虎邱詩爲怨望。摘句旁注。密劾奏之。摘印下獄。擬大辟。聖祖出其詩示近臣曰。有密奏陳飈年怨望者。以此作證。宵人伎倆。大率類此。朕固不爲所動也。命復其官。按公詩云。雪擬松翁閱歲時。廿年蹤跡鳥魚知。春風再播生公石。落照仍銜短薄祠。雨後萬松全遶匝。雲中雙塔半迷離。夕陽亭上憑闌處。紅葉空山繞夢思。塵羅刪除半晌間。青鞋布襪也看山。離宮路出雲霄上。法駕春留紫翠間。代謝已憐金氣盡。再來偏笑石頭頑。楝花風後遊人歇。一任鷗盟數往還。蓋別有託意也。

聯語

迴文對聯　照季

從前羊城有一巧對。是客上天然居。居然天上客十字。最後雖有人對。於今兒爲俗所傳誦者。三四聯。然非平仄失叶。如以下對上之類。上下均仄聲。相衡矣。即爲平仄能調。以中對上。或用他字者。復牺不能自然。因天然居三字。是現成酒館之名。衆人對者。皆不能尋出至現之處。以爲偶偶。頃復閱邱叔子攀出壹聯。與右同體。其叢對亦不相下出聯文云。

妾命薄如花花如薄命妾

叔子向以工於屬對。著稱於時。夙傳有演如署匾。有何教官。何可以教育教館。云云。衆皆歎爲絕屬。而叔子獨能對之。曰云。曾經士。曾經司。曾是爲經士經司。何字雙關。曾字亦雙關。此易知也。至何字之偏旁。折而爲可。曾字之拿文。衍而爲是字之。[illegible]。非細心者不能發實。同人以此佩其才捷。謂有毛西河虎邱晚風之風者以此。獨至妾薄命一聯。則自承爲不能屬對。謂佚能者。可知右聯之難矣。按此種文字。向來無稱號。余謂其與迴文詩句法一律。自可呼爲迴文對。叔子亦工迴文。余觀其未刻集中。有贈妓九律一首。顛倒雖合。香成文理。凡押先。寒。尤。有。四韻。平仄諧叶。句法工整。可折作八章近體詩去。爲自來迴文名家所無。洵絕作也。因論迴文聯并附錄於此。

高陞戲院

（演天演台奏）　十一日

◎正本　熊飛起義師

◎出頭　博浪沙擊秦

貴妃床　元六　弔瓊床　九毫　超等位　二毫　板椅位　一毫三分六

（夜）　二元四　元二　三毫五　三分六

大清銀行廣告

本銀行開辦迄今六載設本官商各半共計收足庫平足銀壹千萬兩總行設在北京外埠分行分號設立四十餘處計於○天津○保定○營口○錦州○大連灣○蓋平○鐵嶺○奉天○安東○濟南○烟台○青島○周村○哈爾濱○長春○吉林○庫倫○太原○西安○雲南○重慶○成都○張家口○開封○漢口○宜昌○長沙○湘潭○常德○南昌○九江○景德鎮○安慶○蕪湖○福州○廈門○廣州○汕頭○杭州○溫州○周家口○南京○上海○香港○香港分號設在文咸街門牌第六十九號至於匯兌押匯等欵設有分行分號之處均可通兌如蒙　賜顧請至本分號面商價錢格外相就本分號開辦伊始志在推廣生理仰祈留意是荷

茲將附銀息價逐列於下

（更正）十二個月週息五厘　六個月週息四

（附息）三個月週息四厘　逐日往來二厘

日息週息二厘

庚戌十月廿二　大清銀行香港分號謹啟

張大鵬 珍珠白濁丸

此丸治實白濁血淋沙淋尿管刺痛濕熱下注輕症一服痊愈重症二三劑收功每瓶清茶送下每服五毫老招牌在香港上環大馬路二百壹十七號

扶元解毒藥膠

此膠解毒清法有益實元開胃能清楊梅花柳各症用膠一料毒清疳瘡收功至速有驗毒天厭

張大鵬薔花柳

專治包症遺精日愈署痢約止白濁三日疳疔三日苦藥三日背痛三日[illegible]

[illegible]

大鵬先生醫術妙手回春入粵既往往乃圭不用奏技嘗然久己傳播香港名馳外夾呼先生壽無論與不識皆稱爲生華陀僅是先生敢自誇秘獨探術希盧扁仍自謂不如古人讓德也余頗患痛知後如素眼食俱廢先生瀉石署內外兼治不越旬日病已霍然自宿希以報先生惟有永矢弗諼敬告同胞仰知所趨向云爾　先生館在香港上環大馬路　弟黃綠芳拜頌

商辦廣東公益銀行廣告

本銀行開辦以來一切佈置悉遵招股時宣佈宗旨認眞踐行仍隨時體察商務臻妥善以期遵公益之旨前經現先開設分行開平赤坎新寧新昌兩埠局面經皇倉庫堅固諒爲梓里所共知且蒙各處官商紳富[illegible]外洋未及開設分行代匯[illegible]收匯[illegible]本國內地四鄉[illegible]百元以內每拾元按[illegible]

[illegible]

已酉十二月十三日　本銀行總理周從龍啟

大成老舖金器

本號揀選金葉足金專造時款首飾曾經貨眞價實精益無欵自開張至今四拾餘年同無雜質則客商嘉許中外名埠及不料李姓分枝別店入號字號影射本號字樣如成與盛之類字音相似字義不同誠恐遠客未及聽聞或爲所混今特申明仰顧客者須知

大成號原係創始馳名老舖之號　不過專首悠長之故尤宜認明地位門牌方不致爲音近字樣所誤是所厚望　老舖在香港上環大馬路文武廟石級腳左邊第四間門牌二百九十八號開張

庚戌十一月十一　大成金舖謹啟

張廣告

敬啟者弟向在明谷街建造生意今仍在灣仔巳李臣街第四號所與宏發號承接洋樓屋宇碼頭泵木壇等工程主顧要需無悮此佈

庚戌十一月初五　林佐靈啟

華大寶利醫生

新發明無腥氣鰲魚肝油

香港中西藥房代理

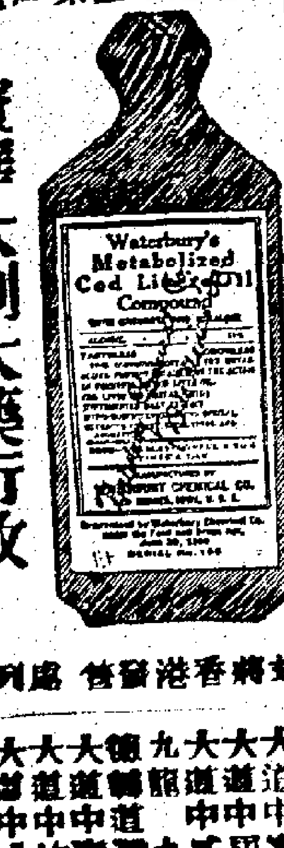

寶華大利大藥行啟

鰲魚肝油爲滋補之妙品夫人皆知矣然同是魚油獨能配製得宜使之能使人疾病除氣血壯旺則尤以華寶大利醫生之魚油最稱上品查其考究藥性泡製精良舉凡傷風咳嗽吐血憂鬱傷肺虛等病服之無不立見功效而且氣味和令人適口易服較之別家苦於吞服者大相逕庭弟等用此油以醫世服見奇效確與別家不同用誌數言俾食鰲魚肝油者知所採擇也　按此魚油爲華大寶利醫生所配製最易服食雖無腥味久爲各醫生所嘉許用以醫人如或未知請問醫生便悉其功用矣

此鰲魚肝油爲獨一無二之妙品係用上等麥精製煉配成者每大瓶洋式元式毫小半瓶洋壹元二毫半香港及省城各大藥房均有出售

香港西營盤杜國[illegible]

茲將香港發售處列下

大道中寶華大藥房　大道中屈臣氏藥房　大道中威靈頓藥房　九龍九龍大藥房　德輔道仁大藥房　大道中泰昌洋貨店　大道中均泰洋貨店　大道中公泰洋貨店　德輔道[illegible]生行

大道中廣發隆洋貨　大道東萬源洋貨　永樂街[illegible]　上環[illegible]　德輔道分枝[illegible]　[illegible]生行　[illegible]

大道中生泰號　閣麟街振裕號　大道中廣光公司　德輔道先施公司　永樂街公生源　德輔道[illegible]公司

庚戌三月十六日

華暹通商輪船有限公司兼洋面保險廣告

本公司資本銀三百萬銖專營洋面保險所有章程俱照英例辦理務臻妥善　諸君光顧請到文咸西街門牌二十七號代理人乾泰隆行投保是荷

香港代理人乾泰隆行啟

庚戌八月十七

招租或賣

[illegible]有[illegible]海旁[illegible]第四十八號屋地由五月壹號起招租此地共有八萬五千二百丁方尺[illegible]港之處[illegible]有二百五十五尺[illegible]合貯放煤炭木料等物欲租[illegible]

[illegible]

韋廉士大醫生紅色補丸而獲愈

[illegible]年以來得臣大之名譽於天下各國爲醫治凡由血不足軟弱或由腦筋失調所起之風病

治　血薄氣衰　少年斲喪　陽痿不舉　肝胃失調　風濕骨痛　脊骨酸痛　腰背疼痛　胸部軟弱　痛病初起　左癱右瘓　腳氣衝心　跌打瘋癱　乾濕癬癩　以及婦女月信不調經來腹痛無故哭笑等症莫不功效立奏凡疾全消者矣

韋廉士大醫生紅色補丸中國各處藥局凡售西藥之處均有出售或逕向上海四川路韋廉士大醫生藥局購買或向四川[illegible]購買亦可每瓶價銀壹元五角每六瓶大洋八元遠近郵費一律不取

香港代售處　屈臣氏大藥房　德輔道中寶生行　永樂街四十三號[illegible]　中環永安公司　中環大馬路[illegible]十二號門牌[illegible]　各處大藥房有此丸代售

韋廉士紅色補丸

治其痛楚增其精力

鎮江商人深感韋廉士大醫生紅色補丸之奇功○韋廉士大醫生紅色補丸行使血脈濡紅便身體康健之奇功能使困疲之體得以新力故能使鎮江方銘耕君得有如此之奇效也方君爲鎮江同豫米行總理後行專作芝蔴生意者茲承來函云)弍年前余常患腰痛胃痛頭痛兩腿不得安睡以致身體軟弱不克操持屈指弍年之久雖費心計[illegible]特無益抑且加重於憔困苦之際幸遇鎮江中西大藥房陳任勸服韋廉士大醫生紅色補丸頗見功效立著百病消除且自愈之後[illegible]韋廉士大醫生紅色補丸[illegible]證據去秋有白下舊友與余同病亦如余之服韋廉士大醫生紅色補丸[illegible]其感激之情亦如余之深切屬余將特數語用申謝悃○嘗韋廉士大醫生紅色補丸二十餘

鎮江方銘耕君自述如何云

增光新公司

寒暑樽新到

[illegible]

各大藥房及大商店均有發售每瓶壹元伍角　每六瓶壹十三元

香港分售處　上海分售處　總發行所倫敦　廣州[illegible]

香港永樂街門牌四拾壹號　瑞昌西藥延頭號　何華生總代理

分售處　曾豐藥店　一舖廣州雙門底上街　一舖廣州太平門橋頂　一舖江門蓬椰街　一舖佛山快子直街　一舖星架坡大馬路　一舖庇能[illegible]

介紹名師

廣湘父茂才研究教育素有心得歷年歸自東洋在澳門設學講授成就頗多今徇友人之請於辛亥年移硯香港其教授宗旨以學徒文理速通道德與美且名聘助教學科完備校地寬敞誠一適宜特登報端俾擇師者知所從事焉

校地　香港昆連尾鳳直街定名湘父學塾

教員　盧湘父　盧可封　林樹仁　張碩棠

學科　經學　歷史　修身　國文　算術　地理　理化　圖畫　圖二

學費　全年伍拾員

報名　郭翼之　中環大道恩美行　上環昆連尾鳳街關心焉　昆笠街徐善亭　上環瑞記燕梳分局　昆連尾鳳直街容星橋　慎安堂

庚戌拾月廿　張心湖　林紫垣　郭翼之　張仲球　張贊田　李星衢　吳兆芹　同啟

月份牌

本公司印便宜統三年月份牌精選數款書式新巧用印給親以應仕商購贈所存無多惠顧者請至本寫字樓面訂幸勿遲延此佈

庚戌十一月廿一日　香港南清早報公司告白

□買□告

敬者香港德輔道門牌第三十八號下四十六號至十七號文咸街原舖今日係彭友如陳曉光等招集股份因資本不敷各東不願再事人彭友如與及內外股東等願將文與酒瞻居生意全盤既係私號修物與火灶與此酒號貨物唐洋酒器一概利賣與民與公司高日生彭友如等承受全盤該算清楚訂於十壹月初四日交易即日接手開張如有與號日前有欠到各號貨揭借會等項限至十壹月初二日止過期無數如安合嗣後歸民與公司新人支結代人過期保單交到乃儀自與如文與號日前有代人担保并借收東轉付未曾與民與公司新人無涉先此聲明免至後論自承之後本公司概不承認人高日生實係人彭友如所有揭借等項要向人簽名作實否則經手居間此佈　庚十月廿　承受人民與公司高日生彭友如仝謹啟

梁同濟大藥局

老少平安散　老少平安丸　八寶蛇膽散　若飲四醒丸　強精補腎丸　遠魂止痛散　神麯止咳丸　馬惡如意油　猴棗肚痛丸　香砂豆蔻油　婦女調經丸　花柳梅毒丸　伸筋白濁丸　味珀惜痺散

一舖在廣東城十七甫　一舖在佛山新寧街

代理發售處

香港文咸街和安祥　吉祥○上環大道中恒昌○中環大道中愛群○西營盤永樂街○和昌○上環大馬路○中環大馬路同昌○九龍油麻地何頓源○永樂街○合成○石塘嘴何機昌○上海均益堂○省城源安○澳門元興○和盛昌○石叻會寶齋○同安○和源○大生○高萬生○致生○石叻同春堂○金山萬興○三角同春堂○源盛○永興和○天津泰安○海口正隆○吉祥○徐聯發　其餘各省州縣俱有代售　字號太多不能盡錄

庚戌八月十二

鄭達源

西法鑲牙　本館在香港大道中門牌第一百八十九號三樓四太東商報樓上　己酉年夏八月十二日

攻上園各項蠟丸

本園始創在廣東省城己有十餘年專用秘傳良方配製上品藥料按症服用無不效驗早經神商採買馳名咸知今特設分局在香港文咸西春和堂內以便

香港春和堂代理

海狗補腎丸　長壽普救丸　八寶鹿茸散　斷根癬藥膏　八寶紅靈丹　金邊荳蔻油　婦科保育丸　參茸白鳳丸　斑龍固本丸　參○□

貨式太多　不能盡錄

香港石龍生和號本號分局　西貢德生堂　海口廣□堂　省城黃沙同□堂　順德大良□□堂

各埠代理　廣州沙基　港口香山……

庚戌七月十二　本園主人謹啟

四邑輪船公司股東特別會敍告白

啟者本公司原定章例每年由股東公舉總理現暑期為通融用值理代舉本屆舉例須到衙門改冊事關重大將本年十一月廿三日上午十式點鐘開股東特別會議研究此事是否可行凡各股東屆期請到本公司寫字樓賜教切勿吝玉為盼此佈

庚戌十一月初八　四邑輪船公司總理人啟

及第□□□□

夫陽道一症所由起本不足元陽耗傷腎經虛損瘡疾潔淨詩之士妄施其術害世誤人誠非鮮淺嘗男女婚姻伊始體壯年壯血氣充足自能享受者無天下不足之人真元素虧以致陽弱精神不足陽力倦伸疲腰瘦腿軟則陰虛陽痿之症相繼而來若再先於調理甚至促及壽命今雖復得醫生泡製育亨賓固本片專治陽痿不舉一切弱虛最為靈驗此藥用育亨賓樹皮製煉成精合以貴重藥品兩成性極和平不燥不烈扶陽壯身黃嗣延年無論瞻首老人青年弱體遂服一禮拜元陽充足轉弱為強返老還童操勞可待無論何種補品均未有此藥之功效真藥嫖之一靈丹衛生家幸勿之輕視可也服法每日兩次每次二片飯後服用開水送下連服一禮拜定收奇效從此根本堅固自能任意歡樂可保一生精神強健

每罐壹元五角　每打拾五元

己酉年六月廿四

香港永樂街門牌四拾壹號　香港大藥房啟

原裝花布出世

本港向無花布出售本號主人見港內外需用布多均係東洋西洋來貨之故特設廠製造多款自出心裁工作精良質料色色不俗毫不遜於外洋各項花布新聞出世各界購用請到來觀價廉物美…… 六月初八　澳門白馬行興盛織造廠佈告

商辦廣州東亞實業有限公司

定期截收股份告白

啟者本公司向廣東官設實業公司承領廣東省城東關口西堤地段約二千餘井共建築東亞酒店嘉樹園奇花珍禽異獸並陳列中西品物為都人士遊覽之所資本銀四十萬元分四萬股每股本銀十元股程除呈實業公司認可及外通各股本股外已將所收股份在案未有志認股者專定期收股份逾期不收現已開工定期截收股本均一次交足……截收至十一月三十日一律截止所收股本均一次交足十日一律截止……各股份及股息……收銀處

省城交通　大清　廣西銀行　蔚泰厚　大德恒　義善源　百川通　志成信　協成乾　日昇昌　協同慶　新泰厚　大德通　天廣元　杉木欄朱有彰號　香港文咸街義合　源康號　澳門寶裕銀號

庚戌十月廿九　省城南關大巷口廣州東亞公司啟

聯保人壽燕梳

啟者本公司成立多年足資本物業深得保户信任在港政府註冊立案經營海內外向胞深信投保者日見增進共挽利權而塞漏卮至投保保者特別利益詳在章程如欲投保請到街門四十七號三樓即便知此佈文咸街四十六號保險利源投標取閱章程

庚戌十一月初九　香港中國聯保人壽燕梳有限公司啟

則師鄭璧告

李社霖英國保險等級員則師註冊工程師先曾測郁者令設公事房在大笪地正遐署…架務式樓門口…西環接繪工則…紳商賜顧請移玉步或賜函通知當親到…

敬　壹千九百一十年五月十三號　 □□

聲明告白

啟者弟鄭鐵帆於戊年九月十八日集股開辦利民與國織造公司股份銀每股五百零九員又壹員……月初十由弟幹生但附入利民與國織造公司股份式百……三十七號此號暫行……先股份……公司……五百零九……大千二百三十七號……特此聲明

庚戌十月三十　鄭鐵帆告白

鄭源西美科

鄭源牧牙科大醫士台盛弟素有牙患延多人代鑲與欠稱其後先生再鑲做堅固並無不愜意牙科之聯手法者為大感具名鑲牙利得其益……香港中環……先生之大醫士……樓由街門口……如有牙患者請移玉步是荷

庚六月廿九　弟鄭東坡之……

□□濟世

感謝……先生醫術……

庚戌九月廿六　永順堂鍾爾田

萬廣善堂

正舖廣州城杉木欄專售各款藥丸藥酒分棧香港永樂東門牌四十五號發售各色良酒參茸衛生酒每觔九毫三　補血滋陰酒二毫八　三蛇壯陽酒每觔四毫三　虎骨木瓜酒三毫八　四蛇酒每觔五毫三　周公百歲酒二毫八　毛雞酒八兩庄每罐二毫　四兩庄每三毫大　以上各藥酒久已馳名中外飲凡體弱無子飲此酒皆轉弱為壯多男屢試屢驗　正廟長酒每觔二毫生　黑白糯米酒二毫　蠡元杞菊酒式毫〇　梅蘭梨酒每觔九〇白糯　白糯米茅根玉露膏厚酒均每觔二毫七〇　味香三蒸頂足米味　庄三蒸四二毫二〇　玫瑰露香蒸頂足米味原庄雙蒸四毫七〇　玫瑰露酒每四〇個足米味…… 三　補熱料中每四……

瑤福氏綠色衛腎丸馳名各國今特蒙欽差大臣度支部右參議員郎安禎特賜證書

瑤福氏大醫生雅鑒勛者今春銜命出都抵粵調查要件所有海中之波浪陸上之風塵備嘗辛苦加以公事繁瀆日昃不遑適見有人稱服貴藥房綠色衛腎丸甚為靈效亟取試驗果然藥良質美製煉精功宜乎名著歐西也爰贈扁額一方日(海外盧扁)四字略表微忱專此佈達並請大安　順頌　百福

大英瑤福氏大醫生綠色衛腎丸功用錄

腎為一身之主性命之源傳精強弱之樞要也人身血脈每三分鐘遊行腎臟一遍以去濁生清務要不遲不速斯生不息而人所以得康健且倫安也或偶有損傷漸現種病狀往往從疾已久而發現甚遲皆恒不自覺而疾病遂成不治之症可惜哉

瑤福氏大醫生製成此丸以使腎臟復還動需得由衰弱而轉堅強由羸危而成康健

未病之初防已病之後調腎保命之要旨也

一治腰痛腰倦腰疼腰腫腰脹寢臥不安老人夜尿不禁　一治腎氣不足陽痿精流夢遺不禁或腎門軟弱無所管攝或腎內乳頭不壯或腎盂相離或腎盂破爛久無子嗣　一治腎臟腐爛漸成白濁五淋尿管刺痛小便出血腎之有病與之病也或為大患　一治神暈目眩眼昏目花迎風流淚綠水貫入瞳人反青色盲眼瞼　一治偏正頭風頭重頭痛時常胸痛或風花風害由腎氣內亂不能上行加減之無煤釜當抽薪神魂不能自主耳　一治牙齒常痛咽喉無力中年牙齒脫落皆因腎水虧損虛火上泛所致　一治口眼歪斜半身不遂俗謂邪風所吹不知腎氣早虧及時而變如危牆斜側有日傾頹耳　一治耳聾閉塞耳鳴耳聾皆由腎氣虛弱耳膜不能自滌其污也　一治婦女子宮寒冷赤白帶下經期遲速無常或痛經閉經以致胎胞縮不穩久不成若腎孕經壯旺永無此患　一治哮喘日久肺腎俱損皆由水不制火火烈鑠金也　一治脾胃虛弱消化遲緩皆由腎原已虧血脈運行無力也　一治手足麻木運動無中風中痰左癱右瘓痛羊癲痛風癲瘋狂癡抽陽氣早衰百體不能從令也　一治小兒頭賦薄弱夜常遺尿腎臟未充不能自主俗謂小兒無記識誤矣

若腎經強壯萬病盡除矣

各大藥房及大商店均有發售每瓶式元伍角　每六瓶壹十三元　每打廿伍元

香港分售處　上海分售處　總發行所倫敦　廣州盧復初中國全體總代理

先施公司　二馬路華彰號　蠡豪結大藥房

香港永樂街門牌四拾壹號　瑞昌西藥號何華生總代理

分售處

曾豐商店

一舖廣州雙門底上街　一舖佛山快子直街　一舖廣州太平門橋頂　一舖星架波大馬路　一舖江門舊椰街　一舖鹿能羊新街

張大珍珠白

此丸治實白濁血淋沙淋尿管刺痛濕熱下注淋症一服痊愈重三三服收效

林立搜

此膠解毒得法有益寬元開胃乾濕花柳各症用膠

張大鵬

專治痛經包愈　暑熱日止　白濁三日　府疗三日　芒藥三日

六鴉先生世術妙手回春入穿往往乃至不用爽夜然久已傳揚播香名馳外央呼先生者無論與不識者稱為生華佗仍是先生敢自得獨秘得探術希盧扁……

增光新寒暑

遺失股票

茲有中國勢力有限公司本上海人陳逸雲函稱本公司總理人據稱有本公司股票第七百號內由式百五十一股份至式萬五千四百式十號共五千三百股壹千九百零六年二月九號簽發云已遺失或毀壞又別無新票此票如有人執得者限三十日內將原票交回本公司總理人否則作廢另補新票此佈
一千九百一十年十一月十八號　中國勢力有限公司代理人謹啟　洋行

恭頌長醫專門兒科

番禺唐君耀生三世醫也祖國英父向業在鄉邑專門兒科求診者所登祖國亦予於春季近落已聯名鄭慕兒女時常藉賴屢試屢驗以得久安無恙今特邀先生到港設寓於油蔴地海皮平安門牌九十八號二樓由中環搭火船往過海皮右手便近得月茶居隔鄰二樓便是

庚戌十月十七　弟林輝庭　林沛常　鄭同頓　謹啟

華商廣新織造石台白

我國自開海禁以來歐貨輸入洋貨甚多比年始知振興土貨以挽利權吾粵交通最早故洋貨銷流尤為暢長此終古則民貧國困可立而待本局同志目睹時艱圖奮爭存於此爰以工部難得初未果行刷印得從其議集股回華特於織造漂染工藝師在局經理所織笠衫線襪以及漂染質料顏色平耐用較之外洋者實有過之○華士商賜顧行銷於市各處均有售賣如蒙定購依期不誤熱心君子請嘗試之再本局採辦物料揭借銀兩由闔局出名為據與本局無涉合併聲明

庚戌三月廿四

代售處：省城沙基大街妙功行　十八甫永成公司　香港大道中妙功行　江門德椰街公同和蘇杭店

局在旺角　香港旺角廣新織造局謹啟

廣州長堤海珠大新街主人謹啟

新式造米機器

常有最美善價極廉之貨出售請到光顧是幸凡有各種銅鉄銀等礦質本公司以現銀購買現有各種碾米機器及泳水機器衣服新到請到本公司閱看幸勿吝玉○新到之電燈胆光盛比舊常增倍用電費則省一半或三份一而已○新式水泵最合田園灌溉之用以便諸君採買

壹千九百零七年四月六號啟

威林伯加公司

在香港德輔道對面門牌拾壹號一層專售各款機器代理各款機器諸君有欲查閱如家中自用電燈電風扇遊戲各種機器具泳水衣等請移玉到面商於威林伯架先生或鄺渭川君便知詳細交易不能即成亦無妨礙本公司

喂朋友請試超等波打酒

喂朋友你咁鍾意飲酒咩好派打酒而家你做乜野咁嘢呢我而家製出嘅打好酒係獨係好飲咯我咪你飲得好酒係除左衫嘅仔諸君幾喺有個時吧桶佢都嘅我因見各國醫生都有話書佢得佢能養顏補血老幼都合宜話我而家自飲過之後格外精神咁就我日日都搵幾個來飲播你試吓就到佢的好處啲咪呀朋友邊處有賣呢你嘅試吓嘅好咩喺嘅嘅洋酒店都有賣價錢又平不妨試吓囉

庚戌十月十八　香港東方OB製酒公司廣告

西醫

館設香港中環大馬路門牌一百五十八號　己酉年六月五日

仁濟西醫局

香港

香港皇后大道中三十八號

寶蘭專科先生精於醫學內外科求診者寄函西醫局所甚多名士大商實業家皆以此中國同胞為大幸而專門醫治中外大小各症新創藥品甚多發明新術救濟世人而以精研奇術為家傳能治各症起死回生無不應手奏效白（安）啟

大補丸

本堂研究補腦藥酒一法經驗數千萬人確能自信選正地道藥料工料精良配製不寒不燥補腦滋腎養顏益氣凡男婦老幼常服此酒能補血氣舒筋活絡增益精神強身健體有病治病無病延年

凡醫生發明各種補藥多有功效然藥性不宜於病者之先培補之法當於病愈之後此酒功效甚大一試便知

分藥東佛山潘大街寄售香港永樂街天相堂啟

此丸專治婦科等症如孕婦服之安胎室女服之經調此丸
- 治一二月胎動行經或肚痛
- 治三四月胎動行經或肚痛
- 治五六月胎動行經或肚痛
- 治經色或黃或淡或瘀或赤
- 治經來或多或少或遲或早
- 治一月經來數次多少不一
- 治子宮虛冷多年未孕
- 治似孕非孕企頭暗病
- 治經期前後腰骨痛
- 治經期前後小腹痛
- 治經期前後肚刺痛
- 治血山崩血流不止
- 治產後瘀血未清
- 治白帶赤帶白淫
- 治行經肚痛大便結
- 治還年閉經近月閉經

至三五服無不受孕百發百中服之不用戒口平日服之有准者可安心吞服勿輕視誠調經之聖藥種子之金丹也每服收銀壹員

舖在香港中環荷李活道泥街口門牌六十四號分棧在省城西關光雅里西約門牌八十號

此方得自京師某王府老牌之傳授故曰老牌調經丸

香港省城

江門木州水口 / 三州步 / 古勞沙坪 / 新會城 / 西寧年

福慶公司大減價　放價壹月照碼九折

本公司向在上海開設多年專辦各國上等綢緞絲羽呢絨鐘錶鑽石珠寶首飾洋貨及各種新式貨品價錢克己名目繁多不能盡錄現定十一月初一日至三十日止照碼九折以酬顧客諸君請早光顧

己酉十月廿二日　上海福慶公司謹白

歷游各國鐘錶名家精工修理精巧鐘錶保固不爽行係老牌新機蹺各式新款行舖保行工藝不加修理常用價錢公道老少無欺

飛龍公司

本公司有新到腳車出售各款腳車精良價錢平宜連車每架七十五元有電燈每架六元至八元兼修理各款車件

香港士丹頓街十三號玉至二十一號十五號

西醫何高俊醫生

本館開設香港荷李活道門牌一百一十八號（即荷李活道門牌一百式十號）在上環街市附近舖上

醫師何高俊啟　庚戌四月二十日

痢症良藥

痢症腹痛不寒不熱內外兼治小兒急驚咳嗽風痰舌瘡咽喉腫痛痰火可保一切寒症霍亂吐瀉痰喘肚痛...每罐收銀三毫每罐一元...

本藥房開設香港中環大道中門牌三十號香港九龍油麻地各行均有代售

庚戌十月廿九

保心安堂啟

南盛老號金器

本號開設多年專造各款金銀首飾鑲嵌珠石花樣新奇做工精巧價錢公道童叟無欺如蒙賜顧請到本號

舖在香港上環大馬路百步梯口左便第四間門牌二百五十八號

庚戌四月廿四　南盛老號啟

非洲樹皮丸

此丸乃非洲樹皮精製而成功能補腦補血壯筋骨強脾胃凡人身體虛弱精神不足腰骨痛手足軟行動乏力服之見效每瓶一元

香港宜華大藥房

香港宜華大藥房謹啟

蛇王林　新到好貨　三蛇膽

方今時屆冬令蛇王林專辦各種三蛇膽及蛇酒蛇膽陳皮各物

舖在香港中環大道中五十九號門牌

庚戌七月

總發行處

退燒餅每盒式毫
發冷丸每樽大瓶四毫小瓶式毫

雙妹嚜頭痛餅

雙妹嚜花露水　每件三毫半　每盒五毫半

雙妹嚜花露生髮油

桂花上品香梘　中嚜式毫　小嚜壹毫

雙妹嚜各種花露油精

本行所製出各種香水久為中外所稱許...

雙妹嚜玫瑰爆拆香水

玫瑰爆拆香膏

大號每盒二毫半　小號每盒一毫

廣生行有限公司

格外平沽　蔥買相宜

香港永樂街

永安公司

WING ON COMPANY, 209, 211, 213 Des Voeux Road

本公司九八行第五街四十號

遺失股票

以上共一千股...一千九百一十年十一月十八號有限公司代理人新旗昌洋行啟

廣告

本公司專辦日用所需之物無不着着齊備式式俱全如有辦上商股富欲辦西式傢私陳設華洋至若三五千之數即時可以供諸備用或有採辦布疋食物等類辦單一到無論早晚可即隨時附上價必克己相宜諸公惠我所為留意是荷

先施有限公司啟

普華保險有限公司廣告

謹安洋面火燭保險有限公司告白

李占記

留聲機　第九號　永東館　棧

香港九龍興業置業按揭有限公司告白

南洋保壽公司聲明廣告

英商全安保險洋面火燭公司告白

遷徙告白

真光公司

不二價　真光公司　中環大馬路

本公司開設有年專辦…　庚戌十月廿九　中環大馬路真光公司啟

新發公司　新貨不貴

香港永安公司

WING ON COMPANY. Cable Address "WINGON" A.B.C. Fifth Edition, Code used.
209, 211, 213 Des Voeux Road & 107 Connaught Road, HONGKONG CHINA

永安公司主人謹啟

山甸醫士電帶功效證據

久已名馳遠近能醫百病
陰陽相生益壽延年價目
有上中下各號平貴不等
如蒙光顧禮拜日仍照常開門以應購者急需

懸紅重賞

一局一中十靈鑑醒土紅色補丸

格外平沽　蔥買相宜

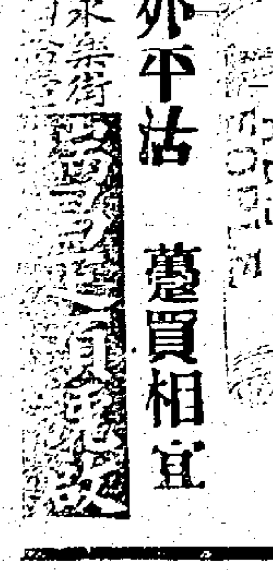

威林伯加公司

香港　省城

飛龍公司

蛇王林

三蛇膽　新到好貨

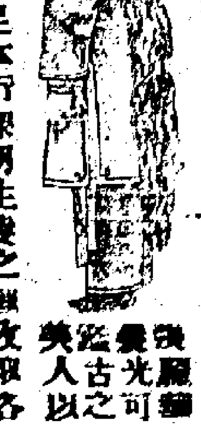

雙妹嘜花露生髮油

雙妹嘜各種花露油精

寶公司輪船廣告

洋貨火燭廠告白

請看請看請看新機器土布出現

永新利織造機器有限公司

廣興隆衣

四邑輪船公司換領股票告白

遺失股票

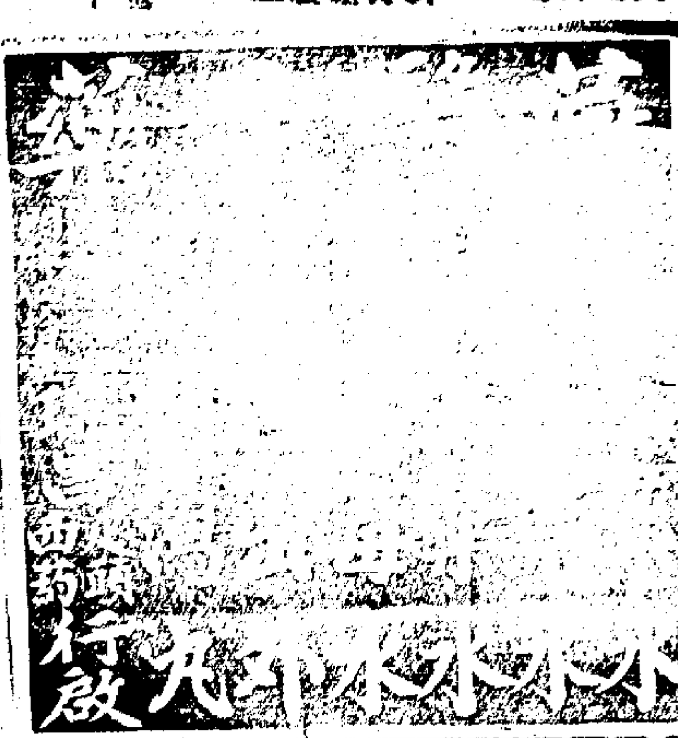

省港 佛江 洪桂昌

第一珍珠白濁丸

治創補身生水丸

治創疏元提氣藥膠

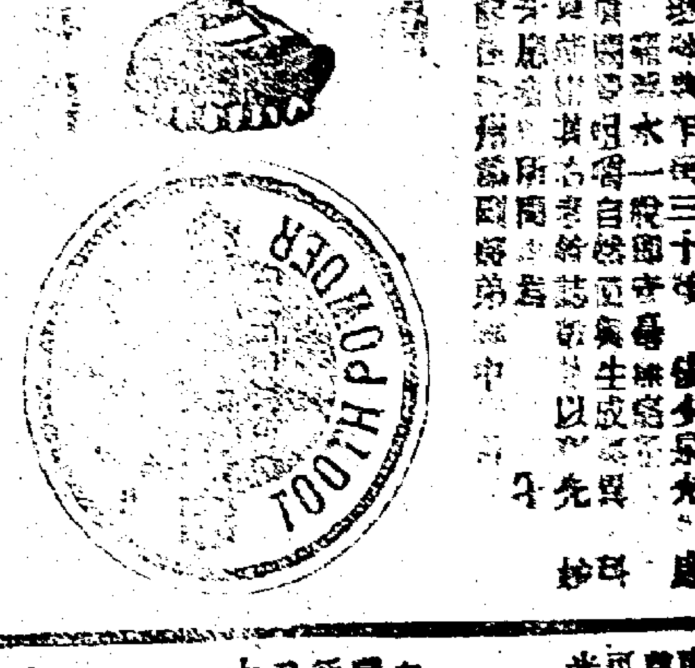

香港谷埠通濟

何慶全西法鑲牙

飲安記水酒 請認明招牌

安泰公司

電報

郵誌

香港華字日報出入口船期列左

十一日禮拜一入口船期列

英火船名嘅咩由架刺吉打星架坡載來雜貨
德火船名柯路士甸由海防海口載來米
英火船名罅茂由星架坡載來雜貨五
英火船名品卜大盤由星架坡載來雜貨
德火船名司馬鐥由寶角汕頭載來米
德火船名九龍由湖燕松江載來米
中火船名飛鯨由上海載來雜貨
德火船名般島由山打根載來木料什物

瑞典郵船名奇利士准於十一月十三正午開行往歐洲意英國等埠 源昌
英國郵船名高麗十一月十六下午開往上海日本香山舊金山等埠 沙宜行
法國郵船名保利尼禪准十一壹月十九下午一點往西貢石叻哥林坡等埠 裕德盛
英國郵船名喜美亞十一月廿三正午開前往星架坡哥林坡英國等埠 渣甸洋行
英國郵船名日本丸准十一月三十日開行往上海日本橫濱香山舊金山等埠 太古洋行
英國郵船名西伯利亞准十二月初七開行上海日本橫濱香山舊金山等埠 亨寶公司

往海防◎船西安 十二上午十點
往上海門司神戶●船錫蘭丸 十二日正午開行
往上海武治神戶橫濱域多利打金馬 拾二巴拿馬丸十二正午
往小呂宋◎船德安 十二日下午四點開行
往青島烟台秦皇島◎船惠州 十二下午四點開行
往小呂宋◎船大名 十二上午十壹點開行
往星架坡哥林保孟米●船土佐丸
往神戶橫濱◎船高比連士 十三日開行
往安南◎船金陵
往汕頭◎船豐茂
往上海青島神戶橫濱◎船高邁
往海口北海海防◎船柯路士甸 十三下午啟行

日本郵船公司船期

（輪船由港開行船期俟後擇日列）

啓者本公司茲有堅固快捷火輪船名
◎鹿島丸 前往神戶 十二落貨十五日開行
◎般島 前往古達山打根 准十六日開行
●希刺利 前往二孖冷四水 十六落貨十九開行
◎芝刺欽 八打威三巴冷國水孟家室 十八落貨二十開行

啓者本公司茲有堅固快捷火輪船名
◎錫蘭丸 前往上海門司神戶埠 准十一日下午開行
◎土佐丸 往星架波哥林保孟米 准十二日下午開行
○三島丸 前往星架波哥林保砵息馬些路倫敦曼消等埠 准二十三日天明開行
◎日光丸 前往長崎神戶橫濱等埠 准二十日正午開行
◎孟買丸 前往上海門司神戶等埠 准二十日下午開行
◎八幡丸 前往新金山他士爹島湯士威路庇厘士濱雪梨狠利
◎常陸丸 前往神戶橫濱埠 准廿壹日下午開行
◎博多丸 前往星架波哥林保孟米埠 准廿六下午開行
◎河內丸 前往星加波哥林保砵息馬些路倫頓曼消等埠 准廿六日開行
◎因幡丸 前往域多利些路順經上海 准十二月初二日正午開行

本輪船公司代理日清汽船公司專接汕頭及長江各埠貨物
此輪船或到永樂街二百四十三號與船務面議 日本郵船公司啓

利輪船七月拾柒日始往澳再大減價

安利輪船禮拜往澳又再減價

省港澳輪船公司船期告白

省港夜船告白

哈德安 播寶

大阪商船會社

（准期前往）

打金馬及花旗各內埠

（常川往來汕頭厦門福州台灣上海等埠）

前往上海武治神戶橫濱域多利
◎打金馬丸 十二日正午開行
前往汕頭厦門福州上海等埠
●長春丸 十四上午八點開行
直往打狗埠
◎撫順丸 十四下午五點
前往汕頭厦門淡水等埠
◎大義丸 十七上午十點開行
前往汕頭厦門安平等埠
◎蘇州丸 二十上午開行

海日本郵船會社香港分局告白

本公司之船期開往舊金山大埠免到上海大阪日本東京內海經長崎神戶橫濱再次到檀香山直往舊金山 該客船均上入員俱以禮貌相待飲食茶水床厠一概安當該船附搭大船往各埠客位列下 往上海每位銀拾三員式 往長崎每位銀拾七員陸 往神戶每位銀廿員零九 往橫濱每位銀式拾式員 ○往舊金山客艙 每位金銀五十壹員 每位金銀五十壹員 不用稅金 ○往舊金山客艙 每位金銀五十壹員 另稅金金銀四員 本公司兼接搭客轉往歐洲各國及大呂宋頁拿打等埠凡往歐洲美國等及南北美洲各內埠可由火車到者則由火車啟往至預覽二號房位及轉駁船車均有一定價值請到中環海傍干諾大道第四號本公司詢問便悉如有貨物寄往檀香山舊金山及美國各內埠市路并已倉行 定妥等埠本公司俱有船駁運到埠安妥無誤凡附貨物必須船未開行前一日下午四點運在船落清逕而不收大小包箱等物亦同日五點鐘在本公司寫字樓報收凡各小物件必要寫明收貨人門牌地步內裝何貨物價值若干至貨物寄美國內地及檀香山大呂宋等埠者本公司代取報稅單封寄檀香山及舊金山大埠稅關查驗

東洋汽船會社 代理人 何禧謙